



# **PETUNJUK TEKNIS PENGUNAAN EMAIL**

*Dilengkapi dengan Alamat Email*  
**PEJABAT DI LINGKUNGAN UNIT DEPARTEMEN  
KESEHATAN, DINAS KESEHATAN PROVINSI &  
DINAS KESEHATAN KABUPATEN / KOTA**

**DEPARTEMEN KESEHATAN RI  
PUSAT DATA DAN INFORMASI  
DESEMBER 2007**

## KATA PENGANTAR

Buku Petunjuk Penggunaan Alamat Email beserta lampiran alamat email yang terdiri dari alamat email Pejabat di lingkungan Departemen Kesehatan dan alamat email Kepala Dinas Kesehatan Provinsi dan Kabupaten/Kota ini disusun untuk memperlancar komunikasi data dan informasi di antara Pejabat di lingkungan Unit Departemen Kesehatan maupun dengan para Kepala Dinas Kesehatan Provinsi dan Kepala Dinas Kesehatan Kabupaten/Kota serta dengan pihak-pihak terkait dengan Kesehatan. Diharapkan untuk kedinasan para Pejabat di lingkungan Departemen Kesehatan maupun di lingkungan Dinas Kesehatan Provinsi dan Kabupaten/Kota dapat menggunakan alamat email [depkes.go.id](mailto:depkes.go.id) yang telah tersusun dalam database di Pusat Data dan Informasi Departemen Kesehatan.

Alamat email Pejabat Struktural Departemen Kesehatan ini disusun berdasarkan Tata-Penamaan Jabatan Struktural sesuai SK Menkes nomor 1575/MENKES/PER/XI/2005 tentang Organisasi dan Tata Kerja Departemen Kesehatan. Dengan demikian apabila terjadi pergantian pejabat pada jabatan tersebut, maka alamat email tidak berubah.

Mudah-mudahan dengan terbitnya alamat email ini dapat membantu proses manajemen kesehatan sehingga akan mempercepat tercapainya visi Departemen Kesehatan.

Jakarta, Desember 2007  
Kepala Pusat Data dan Informasi



DR. Bambang Hartono, SKM, MSc  
NIP. 140 058 225

## DAFTAR ISI

KATA PENGANTAR	i
DAFTAR ISI	ii
1 Pendahuluan .....	1
2 Pengertian .....	4
3 Membuka Email melalui web .....	6
4 Membuat dan mengirim Email .....	9
5 Menyisipkan file ke Email .....	11
6 Bekerja dengan Email yang Masuk ke dalam Inbox	12
7 Menyimpan Sisipan File ke Dalam Komputer.....	13
8 Membalas dan Meneruskan Email .....	15
9 Menghapus File .....	16
10 Menyimpan/Memindahkan File ke dalam Folder...	17
11 Membuat dan Menyimpan Alamat Email .....	19
12 Merubah Password Email .....	20
13 Penutup .....	22
Lampiran I : Alamat Email Pejabat Departemen Kesehatan	
Lampiran II : Alamat Email Kepala Dinas Kesehatan Propinsi & Kabupaten/Kota	

## PENDAHULUAN

### a. Latar Belakang

Departemen Kesehatan telah membangun jaringan komputer sejak tahun 1997, yang dapat melayani pemakai di lingkungan Departemen Kesehatan untuk mengakses intranet/internet dan memberikan fasilitas email. Jaringan komputer tersebut terus ditambah pada tahun 2003, tahun 2005 dan 2006, sehingga saat ini jumlah workstation yang terhubung dengan jaringan telah mencapai 732 unit, dimana 700 unit berada di gedung Departemen Kesehatan Jl. HR. Rasuna Said, 32 unit berada di Jl. Hang Jebat, belum lagi yang berada di Jl. Percetakan Negara yang juga sudah dibangun dan segera akan dihubungkan secara *online*.

Dalam upaya mencapai sasaran ke 14 Departemen Kesehatan, yaitu “Berfungsinya Sistem Informasi yang Evidence Based di Seluruh Indonesia” maka direncanakan jaringan komputer ini akan diperluas sampai ke daerah sehingga pada tahun 2009 seluruh Dinas Kesehatan Kabupaten/Kota, Dinas Kesehatan Provinsi, Rumah Sakit Pemerintah (Pusat dan Daerah), dan Unit Pelaksana Teknis Pusat telah terhubung dengan Departemen Kesehatan melalui jaringan komputer (*online*) yang dimanfaatkan secara optimal.

Saat ini Pusdatin telah meningkatkan kualitas jaringan internet dengan menambahkan lebar *bandwidth*, sehingga diharapkan pelayanan jaringan

internet/intranet dan fasilitas email dapat lebih baik daripada sebelumnya.

Sejalan dengan kebijakan tersebut perlu dipersiapkan segala sesuatunya, sehingga jaringan komputer yang dibangun dapat dimanfaatkan secara maksimal.

Petunjuk penggunaan email ini disusun dengan harapan dapat memberikan kemudahan bagi para Pejabat dalam menggunakan email, sehingga dapat membantu meningkatkan kerjasama antar unit, baik dengan Pejabat di jajaran kesehatan maupun di luar kesehatan.

Isi petunjuk penggunaan email ini meliputi pengertian, bagaimana cara membuka email melalui web, membuat dan mengirim email, menyisipkan file ke email, bekerja dengan email yang masuk ke dalam Inbox, menyimpan sisipan file ke dalam komputer, membalas dan meneruskan email, menghapus file, menyimpan/memindahkan file ke dalam folder, membuat dan menyimpan alamat email serta bagaimana merubah password email.

## **b. Tujuan**

### **a. Umum**

Memanfaatkan jaringan komputer melalui pemanfaatan teknologi komunikasi dalam upaya meningkatkan kerjasama dan koordinasi antar Pejabat di lingkungan Departemen Kesehatan Pusat dan Daerah serta dengan Pejabat di luar Departemen Kesehatan.

### **b. Khusus**

- 1) Menyediakan petunjuk mengenai cara menggunakan email.

- 2) Memberikan kemudahan bagi para Pejabat dalam berkoordinasi.
- 3) Dimanfaatkannya jaringan komputer Departemen Kesehatan Pusat dan Daerah secara optimal.

## PETUNJUK MENGGUNAKAN E-MAIL

Di dalam petunjuk ini akan dijelaskan hal-hal penting yang harus dilakukan dalam menggunakan email. Hal-hal penting tersebut meliputi :

1. Pengertian
2. Membuka email melalui web
3. Membuat dan mengirim email
4. Menyisipkan file ke email
5. Bekerja dengan email yang masuk ke dalam inbox
6. Menyimpan sisipan file ke dalam komputer
7. Membalas dan meneruskan email
8. Menghapus file
9. Menyimpan/memindahkan file ke dalam folder
10. Membuat dan menyimpan alamat email
11. Merubah password email

### ***1. Pengertian***

*Electronic Mail* (E-Mail) atau surat elektronik, adalah surat dalam bentuk elektronik yang dikirimkan/ditransmisikan melalui jaringan komputer global. Surat tersebut dibaca, dikirimkan dan diterima dengan menggunakan komputer.

Sebagai layaknya surat biasa yang mempunyai alamat penerima maupun alamat pengirim, email juga memiliki alamat penerima dan pengirim. Alamat email seseorang ini

yang akan dicari oleh komputer secara otomatis oleh mesin pencari.

Agar alamat tersebut mudah dicari maka setiap alamat email mempunyai kode tertentu yang unik (tidak ada kembarannya) di dunia ini.

Misalnya: [namaemail@depkes.go.id](mailto:namaemail@depkes.go.id) berarti bahwa kotak pos elektronik (mail box) terpasang pada server komputer yang berada di Indonesia (kata : **id**), pada organisasi pemerintah (kata : **go**) milik Departemen Kesehatan (kata : **depkes**). Dengan alamat tersebut maka mesin pencari dapat mencapai kotak surat yang dituju, berdasarkan kode-kode komputer dimana server berada.

Secara umum berdasarkan fungsinya, program atau aplikasi email dibagi menjadi dua yaitu email *server* dan email *client*. Aplikasi email *server* digunakan untuk mengirimkan email serta menangani pesan-pesan email yang datang untuk diletakkan pada mailbox user masing-masing. Aplikasi email *client* digunakan untuk membuat atau membaca email saja.

Saat ini jenis software email *client* sangat banyak di pasaran, namun sebagian besar pemakai di Indonesia menggunakan Eudora, Microsoft Internet Explorer, Microsoft Exchange, Microsoft Inbox (Windows Messaging), Microsoft Outlook Express. Empat software Microsoft ini mempunyai menu yang hampir sama, sehingga bagi pemakai yang telah menguasai penggunaan satu software dapat menggunakan yang lainnya.

Departemen Kesehatan saat ini telah memiliki email server yang berfungsi untuk menampung surat-surat elektronik yang

berasal dari dalam maupun luar Departemen Kesehatan yaitu pada kotak surat : [mail.depkes.go.id](mailto:mail.depkes.go.id) yang beroperasi penuh selama 7 hari dan 24 jam.

## 2. Membuka Email melalui Web

Membuka email melalui web dapat dilakukan dengan dua cara yaitu melalui situs email server atau melalui website Departemen Kesehatan RI. Langkah awal setelah anda menghidupkan komputer adalah membuka email melalui situs email server yang dapat dilakukan dengan beberapa langkah yaitu:

### 1. Membuka aplikasi internet explorer

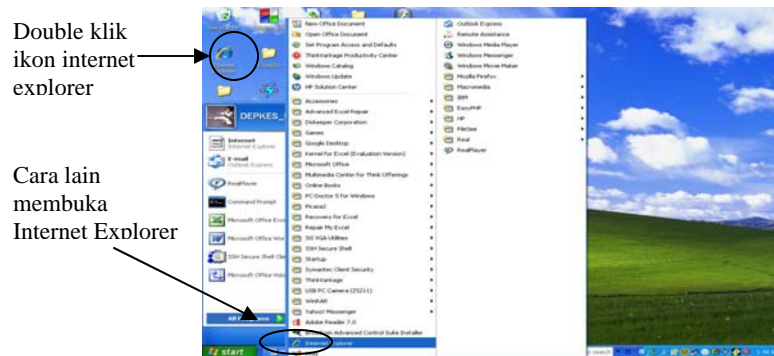

Gambar 1

2. Kemudian setelah aplikasi internet explorer terbuka ketikkan alamat situs Mail Server Departemen Kesehatan terlebih dahulu dengan nama situs <http://mail.depkes.go.id> seperti gambar dibawah ini :

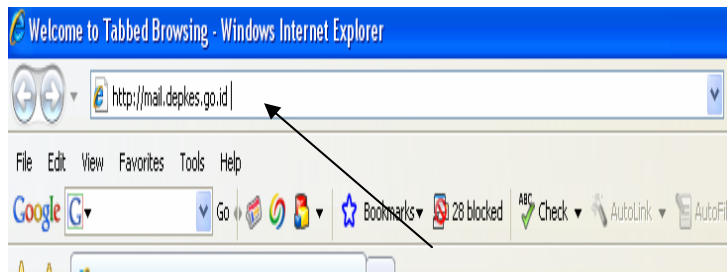

Gambar 2

3. Setelah situs mail server Departemen Kesehatan tampil, isilah nama email anda dengan lengkap seperti contoh berikut : [nama\\_email@depkes.go.id](mailto:nama_email@depkes.go.id), pada kolom name dan ketikkan password pada kolom password seperti yang ditunjukkan pada gambar di bawah ini:



Gambar 3

4. Lalu Tekan enter atau klik tombol Login.

Cara lain yang dapat anda lakukan untuk membuka email anda adalah melalui website Departemen Kesehatan terlebih dahulu, dengan cara :

1. Mengetikkan <http://www.depkes.go.id> pada aplikasi internet explorer sehingga akan tampil halaman website Departemen Kesehatan seperti yang terlihat pada gambar di bawah ini :



Gambar 4

2. Setelah itu arahkan cursor ke dalam kotak yang terletak di bawah Cek Email atau Alamat Email pada sisi kanan layar.
3. Kemudian isilah nama email anda dengan lengkap seperti contoh berikut : [pusdatin@depkes.go.id](mailto:pusdatin@depkes.go.id), dilanjutkan dengan mengisi password pada kotak berikutnya, tekan tombol Enter, maka akan terlihat tampilan awal email anda seperti dibawah ini :

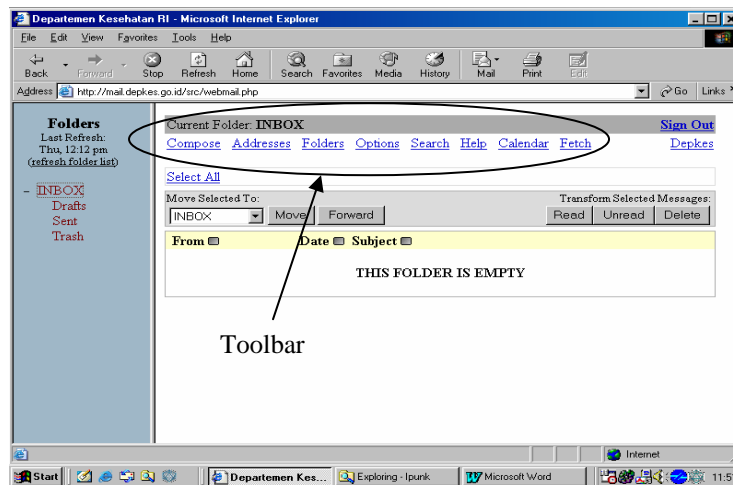

Gambar 5

Fitur pilihan untuk mengoperasionalkan email disebut toolbar. Fasilitas email dapat digunakan untuk mengirim maupun menerima email melalui situs Departemen Kesehatan.

### ***3. Membuat dan Mengirim Email***

Untuk membuat sebuah email dapat dilakukan dengan cara :

1. Arahkan cursor/panah menuju "Compose" pada toolbar di sebelah kiri atas kemudian klik mouse anda, maka akan terlihat tampilan berikut :

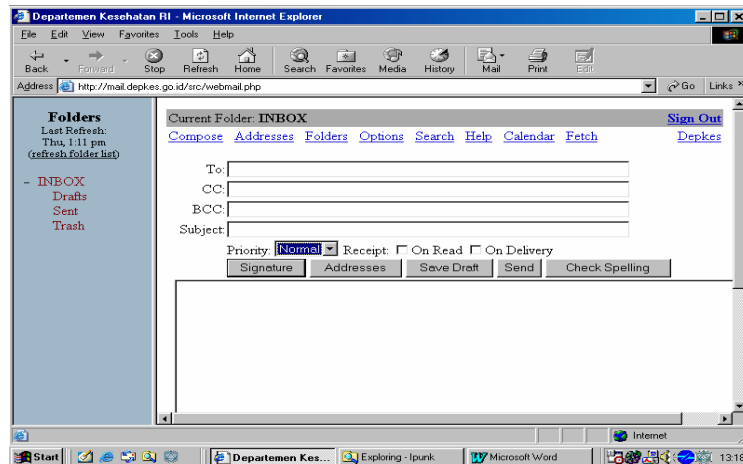

Gambar 6

2. Isi alamat email yang akan dikirim pada kotak teks "To" dan untuk mengisi kotak selanjutnya gunakan tombol "Tab" pada keyboard atau pindah dengan menggunakan mouse. Pada kotak teks "CC" isilah dengan alamat yang akan menerima tembusan dan semua alamat penerima tembusan akan tercantum pada kepala surat. Kotak teks "BCC" untuk penerima tembusan yang tidak tertulis pada kepala surat sehingga semua penerima email tidak tahu siapa yang mendapatkan tembusan. Jika lebih dari satu alamat yang akan diberi tembusan pisahkanlah alamat tersebut dengan menggunakan tanda ";" atau tanda "," lalu spasi contoh : [tu@depkes.go.id](mailto:tu@depkes.go.id) , [helpdesk@depkes.go.id](mailto:helpdesk@depkes.go.id).

3. Kotak Teks "Subject" untuk mengisi perihal email yang akan dibuat. Selanjutnya kita dapat berpindah menuju ke kotak yang masih kosong untuk memulai membuat pesan-pesan yang akan dikirim. Untuk mengirim pesan tersebut klik teks "Send" yang terdapat diatas atau pada kanan bawah layar. Maka pesan anda telah terkirim dan email akan tersimpan pada folder "Sent".

Bila pesan tersebut tidak untuk dikirim segera maka kita dapat mengambil langkah dengan memilih "Save Draft".

#### 4. Menyisipkan File ke Email

Untuk mengirim pesan dengan sisipan file atau dokumen lain dapat dilakukan dengan cara sebagai berikut :

1. Arahkan mouse ke kotak teks "Attach" .
2. Klik kotak teks "Browse" untuk memilih file yang akan disisipkan.

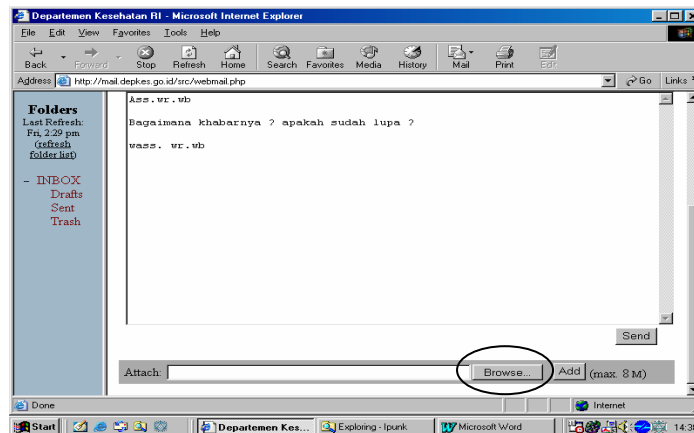

Gambar 7

3. Setelah dipilih, klik file yang anda inginkan kemudian klik kotak teks "Add". Bila proses penyisipan file berhasil maka akan terlihat seperti gambar di bawah ini :

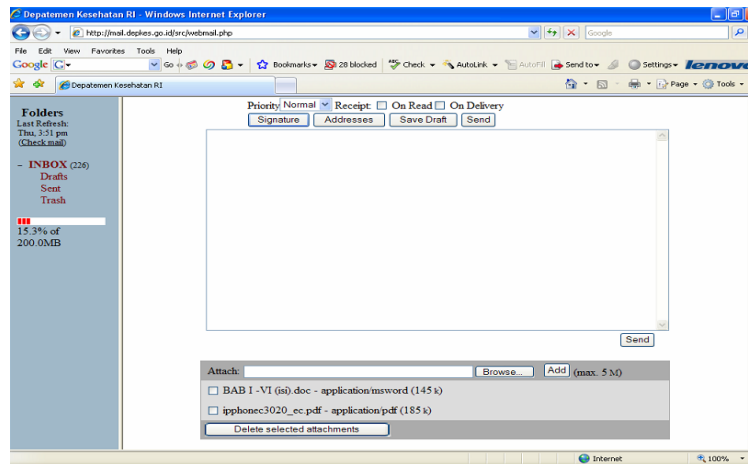

Gambar 8

4. Kemudian klik kotak teks "Send".

#### 5. *Bekerja dengan Email yang Masuk ke dalam Inbox*

Klik Folder "INBOX" maka akan terlihat email yang telah masuk sesuai dengan urutan yang di atas adalah email yang terakhir masuk (seperti yang terlihat pada gambar 9). Klik kalimat yang terdapat di bawah "Subject" yang tercetak dengan garis bawah berwarna biru, maka terbukalah email yang anda inginkan.

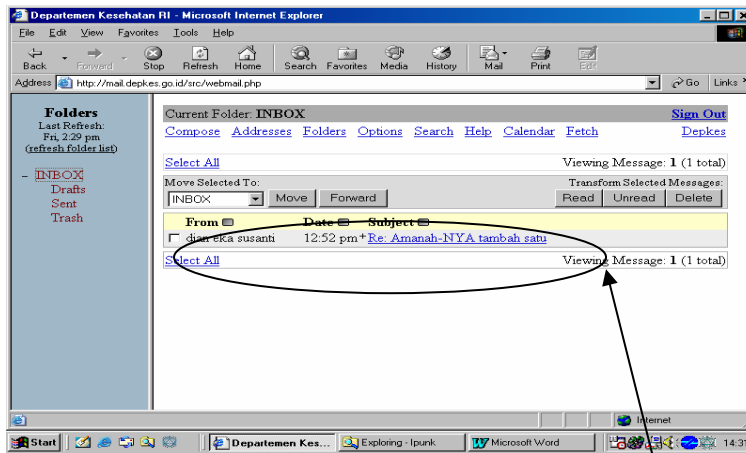

Email  
masuk

Gambar 9

## 6. Menyimpan Sisipan File ke Dalam Komputer

Untuk menyimpan file yang disisipkan pada email ke dalam komputer gunakan langkah-langkah berikut ini :

1. Klik folder “INBOX”
2. Kemudian pilih dan klik email yang di dalamnya terdapat sisipan file.
3. Setelah email terbuka arahkan cursor ke teks “download” seperti pada gambar berikut ini :

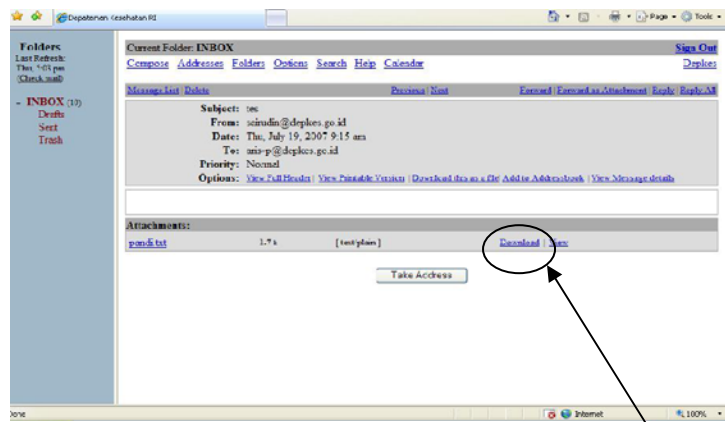

Gambar 10

Download file attachment

Download file attachment

4. Kemudian klik menu "download"
5. Setelah itu akan tampil kotak dialog yang memberikan pilihan kepada anda. Klik tombol "save" jika anda ingin menyimpan file tersebut ke dalam komputer atau klik "open" jika anda hanya ingin membuka file tersebut dan tidak berniat untuk menyimpannya.

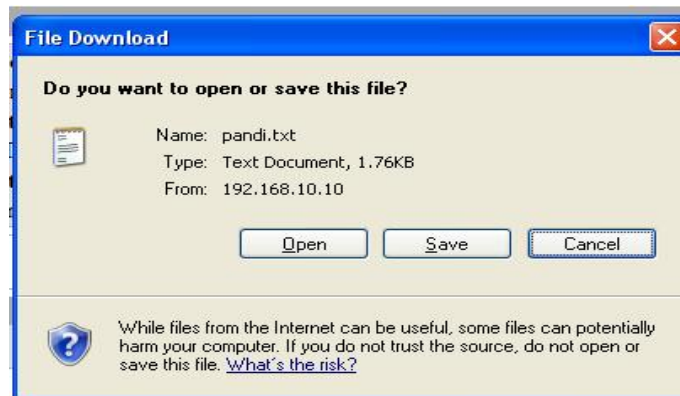

Gambar 11

## 7. Membalas dan Meneruskan Email

Untuk membalas dan meneruskan email :

1. Pertama-tama klik folder "INBOX".
2. Kemudian pilih dan buka email yang akan dibalas atau diteruskan.
3. Setelah email tersebut terbuka klik menu :
  - "Reply" bila anda ingin membalas hanya pada pengirim email.
  - "Reply All" untuk membalas email ke semua alamat email yang tertera/tersimpan di addresses book email anda.
  - "Forward" jika anda ingin meneruskan email yang anda terima kepada orang lain.

Bila anda membalas dengan "Reply" atau "Reply All" pada Subject otomatis akan tampil diawali dengan "Re:" Sedangkan bila anda membalas menggunakan "Forward" diawali dengan "Fw:".

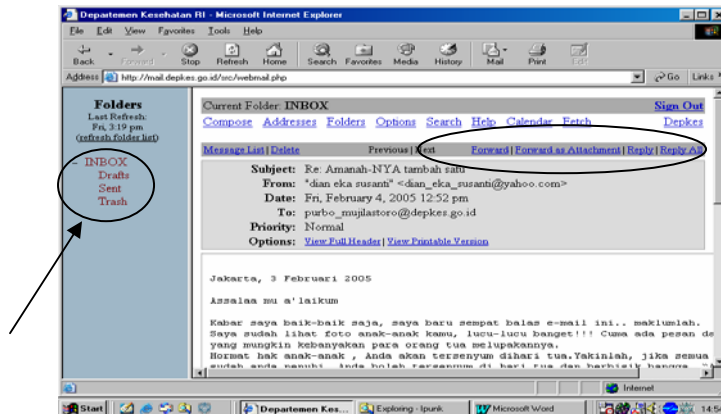

Gambar 12

4. Kemudian akan terlihat tampilan layar untuk membalas dan meneruskan email dengan cara menyisipkan balasan email pada kalimat email pada posisi atas.
5. Setelah membuat balasan klik "Send" yang terdapat pada pojok kanan bawah kotak balasan.

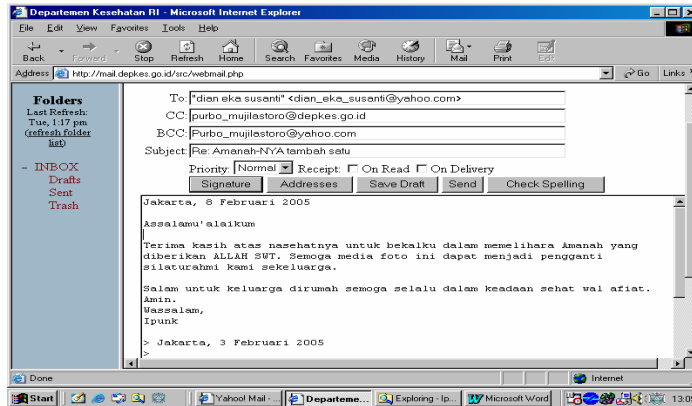

Gambar 13

## 8. Menghapus File

Untuk menghapus email yang ada di folder Inbox, Draft, Sent atau Trash caranya adalah :

1. Klik folder yang diinginkan
2. Kemudian klik kotak-kotak kecil yang ada disebelah nama email sesuai dengan yang anda ingin hapus.
3. Ketika klik akan muncul tanda "√", setelah memilih satu atau beberapa yang hendak dihapus lalu klik kotak teks "Delete" maka semua yang diberi tanda "√" akan terhapus. Namun akan tetap tersimpan dan ter-BackUp

dalam folder "Trash". Kecuali apabila folder "Trash" yang dikosongkan (file email yang ada dihapus) maka file tersebut akan benar-benar hilang.

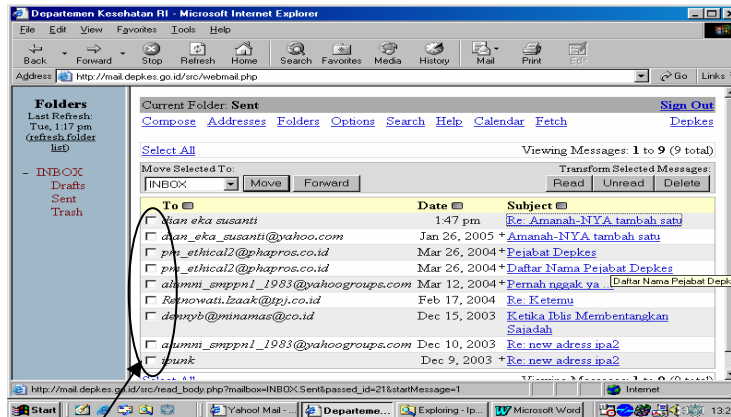

Gambar 14

Kotak-kotak kecil

Folder "Trash" berfungsi untuk menampung atau sebagai backup yang sudah dihapus agar sewaktu-waktu diperlukan masih dapat digunakan kembali.

## 9. Menyimpan/Memindahkan File kedalam Folder

Untuk menyimpan atau memindahkan File ke dalam Folder, terlebih dahulu :

1. Klik teks "Folders" di sebelah atas lalu akan terlihat menu isian seperti terlihat pada layar.
2. Kemudian buat Nama Folder yang diinginkan dan klik kotak teks "Create" maka Folder akan bertambah sesuai dengan yang telah dibuat.

3. Klik refresh folder list maka akan terlihat folder yang sudah dibuat, dihapus atau dirubah sesuai dengan yang diinginkan.

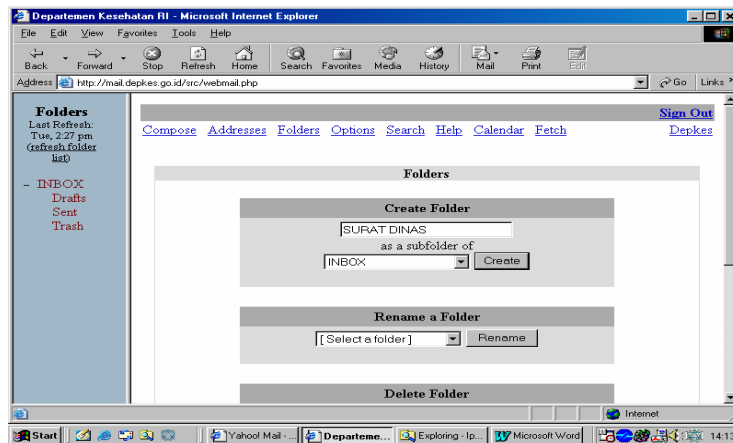

Gambar 15

Untuk memindahkan file :

1. Klik kotak di samping nama pengirim yang akan dipindahkan sampai terlihat tanda "√".
2. Kemudian klik kotak dialog dibawah teks "Move Selected To:"
3. Dan arahkan ke folder yang akan dipindahkan.
4. Lalu klik kotak teks "Move" maka file tersebut akan langsung berpindah.

Tujuannya adalah agar file tersebut dapat dikelompokkan sesuai dengan yang kita inginkan agar mudah dalam pencarian ketika dibutuhkan.

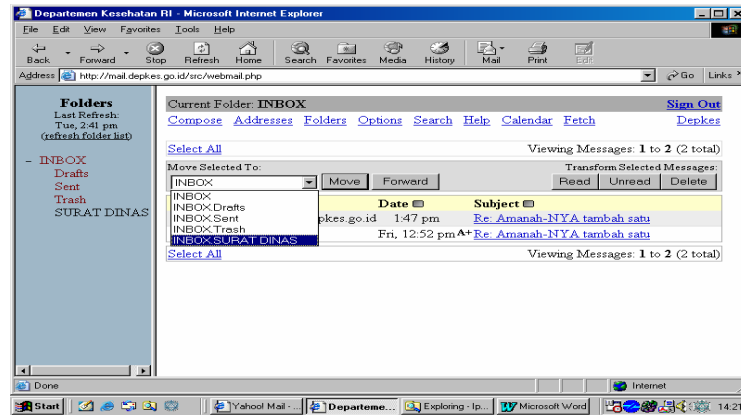

Gambar 16

## 10. Membuat dan Menyimpan Alamat Email

Untuk membuat serta menyimpan alamat email dapat dilakukan dengan cara :

1. Klik teks "Addresses" di sebelah atas yang bergaris-bawah warna biru.
2. Kemudian isilah Nama-Email yang akan kita simpan agar sewaktu diperlukan kita tidak perlu menetik ulang Nama Email tersebut.
3. Kemudian untuk menyimpannya klik kotak teks "Add Address" sebelah bawah seperti yang terlihat pada gambar.

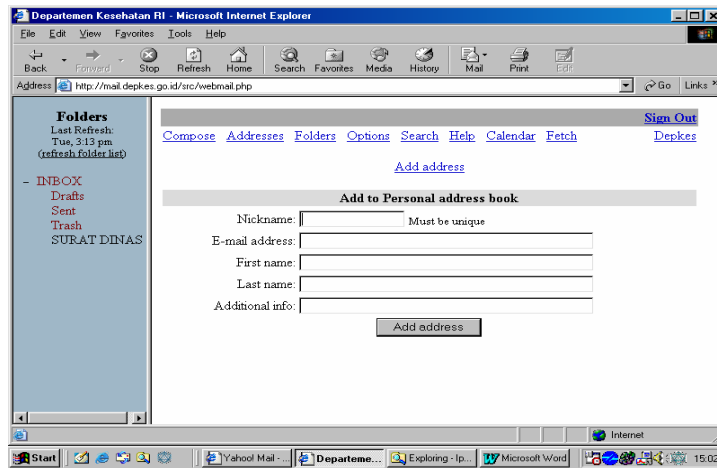

Gambar 17

## 11. Merubah Password Email

Untuk merubah password email gunakan langkah-langkah berikut :

1. Klik teks "Option" maka akan tampil pada layar pilihan dan arahkan ke teks "Change Password" ketik pasword lama anda pada kotak teks isian "Old Password"
2. Kemudian rubah dengan pasword baru pada kotak teks "New Password"
3. Setelah itu ulangi pengisian password baru tersebut pada kotak teks "Verify New Password"
4. Klik kotak teks "Submit".

Bila disetujui maka akan tampil kalimat "**Password Changed Successfully**" di sebelah kiri layar anda.

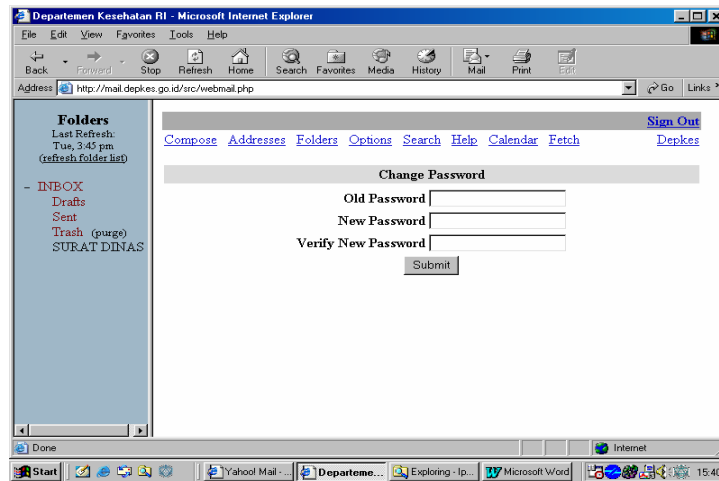

Gambar 18

Gunanya agar password kita tidak mudah diketahui oleh orang lain dan hanya pihak tertentu yang diperbolehkan untuk dapat mengetahuinya.

## **PENUTUP**

Demikian langkah-langkah mengenai penggunaan email dalam rangka meningkatkan upaya pemanfaatan jaringan online secara maksimal.

Dalam era Otonomi Daerah, diharapkan kerjasama yang erat dan harmonis antara Pejabat di Unit Departemen Kesehatan dengan Para Kepala Dinas Kesehatan Provinsi dan Kepala Dinas Kesehatan Kabupaten/Kota dapat terus dibangun untuk mendukung proses manajemen kesehatan di Pusat dan Daerah. Oleh karena itu sarana komunikasi dan berikut petunjuk operasionalnya mutlak diperlukan.

# **Lampiran I**

Alamat Email Pejabat Departemen  
Kesehatan R I

**Lampiran I**  
**Alamat Email Pejabat Departemen Kesehatan RI**

<b>STAFF KHUSUS MENTERI NAMA</b>	<b>JABATAN</b>	<b>EMAIL ADDRESS</b>
dr. Ahmad Nizar S. Syihab	SKM Bidang Politik Kebijakan Kesehatan	skmpolbijakkes@depkes.go.id
Agus Sunario, SKom	SKM Bidang Percepatan Pembangunan Kesehatan di Daerah Terpencil, Kepulauan dan Perbatasan	skmcepbangkesdacilkepat@depkes.go.id
dr. Widjaja Lukito, PhD, Sp.GK	SKM Bidang Kesehatan Publik	skmkesblik@depkes.go.id
<b>STAFF AHLI MENTERI</b>		
<b>NAMA</b>	<b>JABATAN</b>	<b>EMAIL ADDRESS</b>
Drs. H. M. Krissna Tirtawidjaja, Apt	SAM Bidang Teknologi Kesehatan dan Globalisasi	samtegikesglob@depkes.go.id
drg. Naydial Roesdal, MSc.PH	SAM Bidang Pembiayaan dan Pemberdayaan Masyarakat	sambiyaberdayamas@depkes.go.id
dr. Indrijono Tantoro	SAM Bidang Perlindungan dan Faktor Resiko Kesehatan	Samindungfakresikes@depkes.go.id
dr. Khrisnajaya, MS	SAM Bidang PKK dan Desentralisasi	sampkkdes@depkes.go.id
dr. Rachmi Untoro, MPH	SAM Bidang Mediko Legal	sammedikolegal@depkes.go.id

<b>DIREKTORAT JENDERAL</b>		
<b>NAMA</b>	<b>JABATAN</b>	<b>EMAIL ADDRESS</b>
dr. Sri Astuti S.Soeparmanto, MSc (PH)	Dirjen Bina Kesehatan Masyarakat	djbinakesmas@depkes.go.id
dr. Farid Wajdi Husain, Sp.B (K)	Dirjen Bina Pelayanan Medik	djbinayanmed@depkes.go.id
dr. I Nyoman Kandun, MPH	Dirjen Pengendalian Penyakit dan Penyehatan Lingkungan	djp2pl@depkes.go.id
Drs. Richard Panjaitan, Apt, SKM	Dirjen Bina Farmasi dan Alat Kesehatan	djbinafaralkes@depkes.go.id
<b>SEKRETARIAT JENDERAL DEPKES RI</b>		
<b>NAMA</b>	<b>JABATAN</b>	<b>EMAIL ADDRESS</b>
dr. Sjafii Ahmad, MPH	Sekretaris Jenderal	sekjen@depkes.go.id
<b>BIRO UMUM</b>		
<b>NAMA</b>	<b>JABATAN</b>	<b>EMAIL ADDRESS</b>
dr. Wandaningsih, MPH	Kabiro Umum	karoum@depkes.go.id
drg. Murti Utami, MPH (L)	Kabag Tata Usaha Pimpinan dan Keprotokolan	ka_tupimprot@depkes.go.id
	Kasubbag Tata Usaha Menteri dan Staf Ahli	sub_tumenstafli@depkes.go.id
Slamet Mulsiswanto, SKM	Kasubbag Tata Usaha Sekretaris Jenderal	sub_tusekjen@depkes.go.id
	Kasubbag Protokol	sub_protokol@depkes.go.id

drg. M. Kamaruzzaman, MSc	Kabag Tata Usaha Departemen	ka_tudep@depkes.go.id
Dra. Dewi Asriati	Kasubbag Tata Usaha Hubungan Luar Negeri	sub_tuhln@depkes.go.id
Lisa Listiani, SH	Kasubbag Kearsipan	sub_arsip@depkes.go.id
Machfur, SH	Kasubbag Tata Usaha Biro	sub_tubiro@depkes.go.id
Drs. Asmanul Rabihamzah, MSi	Kabag Rumah Tangga	ka_rutang@depkes.go.id
Drs. H. Sueb Machmud	Kasubbag Urusan Dalam	sub_urdal@depkes.go.id
Djoko Sartono, BE	Kasubbag Pemeliharaan	sub_pelihara@depkes.go.id
Margiyo, SSos	Kasubbag Pengamanan	sub_aman@depkes.go.id
drg. Erytawidhajani, MARS	Kabag Keuangan dan Gaji Sekretariat Jenderal	ka_keugajisekjen@depkes.go.id
Dorsinta Simangunsong, SE	Kasubbag Keuangan	sub_keuoum@depkes.go.id
Pawit Soegiharto, SE	Kasubbag Gaji	sub_gajiroum@depkes.go.id
Ir. Zulfi, MM	Kasubbag Evaluasi dan Pelaporan	sub_evaporoum@depkes.go.id
<b>PUSAT KOMUNIKASI PUBLIK</b>		
<b>NAMA</b>	<b>JABATAN</b>	<b>EMAIL ADDRESS</b>
dr. Lily S. Sulistyowati, MM	Kepala Pusat Komunikasi Publik	kapuskomblik@depkes.go.id
Dyah Yuniar Setiawati, SKM, MPS	Kabag Tata Usaha	ka_tukomblik@depkes.go.id
Prawito, SKM., MM	Kasubbag Program dan Anggaran	sub_progarkomblik@depkes.go.id
Meti Setyawati, SKM	Kasubbag Keuangan	sub_keukomblik@depkes.go.id
Busroni, SIP	Kasubbag Umum dan Kepegawaian	sub_umpegkomblik@depkes.go.id

Dra. Hikmandari, MEd	Kabid Hubungan Pers, Media Massa, Perpustakaan & Dokumentasi	ka_hubpersmediamastaka@depkes.go.id
drg. Ria Purwanti, MKes	Kasubbid Hubungan Pers dan Media massa	sub_hubpersmediamas@depkes.go.id
Dra. Isti Ratnariningsih, MARS	Kasubbid Perpustakaan dan Dokumentasi	sub_pustakadok@depkes.go.id
Drs. Sumardi	Kabid Pendapat Umum dan Berita	ka_penumberita@depkes.go.id
M. Rijadi, SKM, MSc (PH)	Kasubbid Pendapat Umum	sub_penum@depkes.go.id
Nursila Dewi, Psi, MSc	Kasubbid Pengolahan dan Penyajian Berita	sub_olahnyajiberita@depkes.go.id
drg. Anitasari Saulina Manurung	Kabid Hubungan Antar Lembaga	ka_hubantarlem@depkes.go.id
Resti Kartini, SKM, MKes	Kasubbid Lembaga Pemerintah dan Swadaya Masyarakat	sub_lempemswamas@depkes.go.id
dr. Haryadi Wibowo, MARS	Kasubbid Lembaga Tinggi Negara	sub_lemtineg@depkes.go.id
<b>PUSAT PENANGGULANGAN KRISIS</b>		
<b>NAMA</b>	<b>JABATAN</b>	<b>EMAIL ADDRESS</b>
dr. Rustam S. Pakaya, MPH	Kepala Pusat Penanggulangan Krisis	kapusppk@depkes.go.id
drg. Else Mangundap, MM	Kabag Tata Usaha	ka_tuppk@depkes.go.id
Lita Renata. Sianipar, SKM, MKes	Kasubbag Program dan Evaluasi	sub_progevappk@depkes.go.id
Drs. Srijiono Mukmin, SKM, MM	Kasubbag Keuangan	sub_keuppk@depkes.go.id

Drs. Dodi Iriyanto	Kasubbag Umum dan Kepegawaian	sub_umpegppk@depkes.go.id
Mudjiharto, SKM, MM	Kabid Pencegahan, Mitigasi dan Kesiapsiagaan	ka_cegmitisiagappk@depkes.go.id
drg. Moh. Nur Nasiruddin, MKes	Kasubbid Pencegahan dan Mitigasi	sub_cegmitippk@depkes.go.id
Drs. M. Royan, MKes	Kasubbid Kesiapsiagaan	sub_siagappk@depkes.go.id
dr. Lucky Tjahjono, MKes	Kabid Tanggap Darurat dan Pemulihan	ka_tanggapdarpulihppk@depkes.go.id
dr. Rochman Arif, MKes	Kasubbid Tanggap Darurat	sub_tanggapdarppk@depkes.go.id
Yusrizal, DCN, MEpid	Kasubbid Pemulihan	sub_pulihppk@depkes.go.id
drg. Indah Mawarti, MM	Kabid Pemantauan dan Informasi	ka_pantauinfoppk@depkes.go.id
Edy Suryawan Purba, SKM, MKM	Kasubbid Pemantauan	sub_pantauppk@depkes.go.id
Yuniati, SSos, MSi	Kasubbid Informasi	sub_infoppk@depkes.go.id
<b>BIRO HUKUM DAN ORGANISASI</b>		
<b>NAMA</b>	<b>JABATAN</b>	<b>EMAIL ADDRESS</b>
Dr. dr. Agus Purwadianto, SH, MSi, S.PF (K)	Kabiro Hukum dan Organisasi	karohukor@depkes.g.o.id
Arsil Rusli, SH, MH	Kabag Peraturan Perundang-Undangan	ka_aturundang2@depkes.go.id
Riati Anggriani, SH, MARS	Kasubbag Analisa Peraturan Perundang-Undangan	sub_analaturundang2@depkes.go.id
Netty Thamaria Pakpahan, SH, MH	Kasubbag Penyusunan Rancangan Peraturan Perundang-Undangan	sub_susunrancangaturundang2@depkes.go.id

Agus Mulyanto, SH, MHum	Kasubbag Dokumentasi, Publikasi dan Kodifikasi Hukum	sub_dokliksikodihuk@depkes.go.id
Binus V. Manik, SH	Kabag Pelayanan Hukum	ka_yanhuk@depkes.go.id
Cici Sri Suningsih, SH, MKes	Kasubbag Pertimbangan Hukum	sub_timbanghuk@depkes.go.id
Niniek Hanifal, SH	Kasubbag Bantuan Hukum	sub_bantuhuk@depkes.go.id
Bonar Sianturi, SH, MH	Kasubbag Penyusunan Perjanjian	sub_susunjanji@depkes.go.id
drg. Endang Ekowati, MM	Kabag Kelembagaan	ka_lembaga@depkes.go.id
drg. Tina Dewi Supriyatini	Kasubbag Penataan Kelembagaan	sub_natalembaga@depkes.go.id
Drs. Muh. Nasrun Harun	Kasubbag Akuntabilitas Kinerja dan Pelayanan Publik	sub_akuntaskerjayanblik@depkes.go.id
Tarjono, SH, MH	Kasubbag Tata Usaha Biro	sub_turohukor@depkes.go.id
drg. Tritarayanti	Kabag Analisa Jabatan dan Ketatalaksanaan	ka_analjabattalak@depkes.go.id
Drs. Mulyadi, MM	Kasubbag Analisa Jabatan	sub_analjabat@depkes.go.id
Satidjo, SSos	Kasubbag Tata Laksana	sub_talak@depkes.go.id
drg. Astrid	Kasubbag Pengembangan Jabatan Fungsional	sub_kembangjabfung@depkes.go.id
<b>BIRO KEPEGAWAIAN</b>		
<b>NAMA</b>	<b>JABATAN</b>	<b>EMAIL ADDRESS</b>
drg. S. R. Mustikowati, MKes	Kepala Biro Kepegawaian	karopeg@depkes.go.id
drg. Marlina Poerba	Kabag Pengadaan Pegawai	ka_adapegropreg@depkes.go.id

Ade Irma Suprijatin, SKM, MS	Kasubbag Perencanaan Pegawai	sub_renropeg@depkes.go.id
Suwarno, SSos	Kasubbag Pengangkatan PNS	sub_angkatPNS@depkes.go.id
drg. Hestrini	Kasubbag Pengangkatan Pegawai Tidak Tetap	sub_angkatPTT@depkes.go.id
Yayat Rohayati, SH, MM	Kabag Mutasi Pegawai	ka_mutasipeg@depkes.go.id
Heru Tri Subagyo, SSos	Kasubbag Kenaikan Pangkat	sub_naikpangkat@depkes.go.id
Sugiharto, SH	Kasubbag Pemindehan dan Pemberhentian	sub_pindahhenti@depkes.go.id
R. Giri Wurjandaru, SKM, MKes	Kasubbag Informasi dan Tata Naskah	sub_infotakah@depkes.go.id
drg. Astuti, MARS	Kabag Pengembangan Pegawai	ka_kembangpeg@depkes.go.id
drg. Wildan	Kasubbag Penilaian dan Pengembangan Karir	sub_nilaikembangkarir@depkes.go.id
Hermansyah, SPd	Kasubbag Administrasi Jabatan Fungsional	sub_admjabfung@depkes.go.id
drg. Yeni Mulyawati	Kasubbag Administrasi Tenaga Strategis	sub_admtegategis@depkes.go.id
dr. Wicaksono, MKes	Kabag Umum dan Kesejahteraan Pegawai	ka_umterapeg@depkes.go.id
Asep Kustiandi, SH	Kasubbag Peraturan Kepegawaian	sub_aturpeg@depkes.go.id
drg. Sri Wulan	Kasubbag Penghargaan dan Kesejahteraan Pegawai	sub_hargaterapeg@depkes.goid
Lilis Setyowati, SE	Kasubbag Tata Usaha Biro	sub_turopeg@depkes.go.id

<b>BIRO KEUANGAN</b>		
<b>NAMA</b>	<b>JABATAN</b>	<b>EMAIL ADDRESS</b>
Suhardjono, SE, MM	Kabiro Keuangan dan Perlengkapan	karokey@depkes.go.id
Harmen Mardjunin, SE, MM	Kabag Tata Laksana Keuangan	ka_talakkeurokey@depkes.go.id
Drs. Sawidjan Gunadi, MKes	Kasubbag Analisa Pembiayaan dan Informasi Keuangan	sub_analbiyaiinfokey@depkes.go.id
A. Berkati, SE	Kasubbag Monitoring dan Evaluasi Anggaran	sub_monevaanggar@depkes.go.id
Rahani, SE	Kasubbag PNBPN dan Administrasi Satuan Kerja	sub_pnbpadmsatker@depkes.go.id
Dra. Dyah Tuti Udjjaningari	Kabag Perbendaharaan	ka_bendahararokey@depkes.go.id
Arista Supragat, SE	Kasubbag Otorisasi	sub_otorisasi@depkes.go.id
Muhammad Idris, SH	Kasubbag Tuntutan dan Utang Piutang Negara	sub_tuntutupiutneg@depkes.go.id
Dra. Fitri Sulistiati	Kasubbag Tata Usaha Biro	sub_turokey@depkes.go.id
Waluyo, SE, MM, MKes	Kabag Verifikasi dan Akuntansi	ka_verakunrokey@depkes.go.id
Bagus Tri Handoyo, SE, MKes	Kasubbag Verifikasi	sub_verifikasi@depkes.go.id
Atep Sudarman K., SE	Kasubbag Akuntansi	sub_akuntansi@depkes.go.id
R. Z. Sukamto, SE, MARS	Kasubbag Pelaporan Keuangan	sub_laporkey@depkes.go.id
Dra. Dellyana Bangun, MM	Kabag Perlengkapan	ka_lengkaprokey@depkes.go.id
Nugroho Tamtomo, SE, MKes	Kasubbag Pengadaan, Penyimpanan & Distribusi	sub_adasimpandistrib@depkes.go.id

Kardi, SH	Kasubbag Penatausahaan dan Pelaporan Barang Milik Negara	sub_tauslaporbarangneg@depkes.go.id
Daulat Sagala, SE	Kasubbag Penghapusan & Pemanfaatan Barang Milik Negara	sub_hapusmanfaatbarangneg@depkes.go.id
<b>PUSAT JAMINAN PEMELIHARAAN KESEHATAN</b>		
<b>NAMA</b>	<b>JABATAN</b>	<b>EMAIL ADDRESS</b>
Drs. I. B. Indra Gotama, SKM, MSi	Kepala Pusat Pembiayaan dan Jaminan Kesehatan	kapuspjk@depkes.go.id
Ir. Alwi Alhabsyi, MPH	Kabag Tata Usaha	ka_tupjk@depkes.go.id
Indra Rizon, SKM, MKes	Kasubbag Program dan Anggaran	sub_proganggarpjk@depkes.go.id
Herlinawati, MSc.PH	Kasubbag Sistem Informasi Monitoring dan Evaluasi	sub_simonevpjk@depkes.go.id
Dra. Pipin Aprilah	Kasubbag Umum dan Kepegawaian	sub_umpegpjk@depkes.go.I.d
drg. Usman Sumantri, MSc	Kabid Kepesertaan	ka_pesertapjk@depkes.go.id
drg. Doni Arianto, MKM	Kasubbid Kelompok Formal	sub_pokformal@depkes.go.id
dr. Kalsum Komaryani, MPPM	Kasubbid Kelompok Informal	sub_pokinformal@depkes.go.id
dr. Donald Pardede, MPPM	Kabid Pemeliharaan Kesehatan	ka_peliharakespjk@depkes.go.id
Syafranlesar, SKM, MPPM	Kasubbid Pengembangan Jaminan & Manfaat Pemeliharaan Kesehatan	sub_kembangjamat@depkes.go.id

drg. Armansyah, MPPM	Kasubbid Kendali Biaya dan Kendali Mutu Pemeliharaan Kesehatan	sub_dalbiayamutu@depkes.go.id
Atikah Adyas, SKM, MDM	Kabid Pembiayaan	ka_biayapjk@depkes.go.id
Irfan Helmi, SE, MM	Kasubbid Pengembangan & Pembiayaan Prabayar / Praupaya	sub_kembangbiayaprabayar@depkes.go.id
Dirk J.A. Mutahelumual, SE, MBA	Kasubbid Penetapan Biaya Jaminan Kesehatan	sub_tapbiayajamkes@depkes.go.id
<b>PUSAT PROMOSI KESEHATAN</b>		
<b>NAMA</b>	<b>JABATAN</b>	<b>EMAIL ADDRESS</b>
dr. Chalik Masulili, MSc	Kepala Pusat Promosi Kesehatan	kapuspromkes@depkes.go.id
Drs. M. Taufik, MSi	Kabag Tata Usaha	ka_tupromkes@depkes.go.id
Ir. Bambang Setiadji, SKM, MKes	Kasubbag Program dan Evaluasi	sub_proevapromkes@depkes.go.id
Iskandar M., BSc, SKM	Kasubbag Keuangan	sub_keupromkes@depkes.go.id
Dra. Mieke Agustin, SKM, MKes	Kasubbag Umum dan Kepegawaian	sub_umpegpromkes@depkes.go.id
P.A. Kodrat Pramudho, SKM, MKes	Kabid Kemitraan dan Peranserta	ka_mitrapetapromkes@depkes.go.id
Dra. Ruflina Rauf, SKM, MSi	Kasubbid Kemitraan Promosi Kesehatan	sub_mitrapromkes@depkes.go.id
Dra. Hafni Rochmah, SKM, MPH	Kasubbid Peranserta Promosi Kesehatan	sub_petapromkes@depkes.go.id
	Kabid Teknologi dan Sarana Promosi Kesehatan	ka_tegisaranapromkes@depkes.go.id

Dra. Zuraidah, MPH	Kasubbid Metode dan Teknik Promosi Kesehatan	sub_metekpromkes@depkes.go.id
drg. James Johnson Sianipar, MPH	Kasubbid Sarana Promosi Kesehatan	sub_saranapromkes@depkes.go.id
<b>PUSAT SARANA, PRASARANA DAN PERALATAN KESEHATAN</b>		
<b>NAMA</b>	<b>JABATAN</b>	<b>EMAIL ADDRESS</b>
Ir. Tugijono, MKes	Kepala Pusat Sarana, Prasarana & Peralatan Kesehatan	kapussaranaalkes@depkes.go.id
Ir. Taufik Izwan, MT	Kabag Tata Usaha	ka_tusaranaalkes@depkes.go.id
Muhammad Afifih, SPd	Kasubbag Program dan Keuangan	sub_progkeusaranaalkes@depkes.go.id
Sri Nurismiyati, BE	Kasubbag Umum dan Kepegawaian	sub_umpegsaranaalkes@depkes.go.id
Ir. Hilman Mamid	Kabid Peralatan Kesehatan	ka_alkessaranaalkes@depkes.go.id
Ir. M. Hanafi, MT	Kasubbid Standarisasi Peralatan Kesehatan	sub_standaralkes@depkes.go.id
Bambang Susanto, BE, AIM	Kasubbid Monitoring dan Evaluasi Peralatan Kesehatan	sub_monevalkes@depkes.go.id
Ir. Azizah	Kabid Sarana dan Prasarana Kesehatan	ka_saranapraskes@depkes.go.id
Ir. Sadiman	Kasubbid Standarisasi Sarana dan Prasarana Kesehatan	sub_standarsaranapraskes@depkes.go.id
Ir. Thomas Patria	Kasubbid Monitoring dan Evaluasi Sarana dan Prasarana Kesehatan	sub_monevsaranapraskes@depkes.go.id

<b>PUSAT KAJIAN PEMBANGUNAN KESEHATAN</b>		
<b>NAMA</b>	<b>JABATAN</b>	<b>EMAIL ADDRESS</b>
Drs. Abdurrahman, MPH	Kepala Pusat Kajian Pembangunan Kesehatan	kapuskabangkes@depkes.go.id
R. J. Sukowidodo, SKM, MPH	Kabag Tata Usaha	ka_tukabangkes@depkes.go.id
drg. Sudono, MKes	Kasubbag Program dan Evaluasi	ka_progevakabangkes@depkes.go.id
Sugeng Lestyanto Ariwibowo, SSos	Kasubbag Keuangan	sub_keukabangkes@depkes.go.id
Noto Basuki, SE, MKes	Kasubbag Umum dan Kepegawaian	sub_umpegkabangkes@depkes.go.id
Iswandi Morbas, SKM, MPPM	Kabid Kajian Pembangunan Kesehatan Jangka Pendek	ka_kabangkespendek@depkes.go.id
Mulyadi, SKM, MKes	Kasubbid Analisis Kebijakan Jangka Pendek	sub_analbijkpendek@depkes.go.id
Rahmat Kurniadi, SSos, SKM	Kasubbid Evaluasi Kebijakan Jangka Pendek	sub_evabijakdek@depkes.go.id
dr. Trisa Wahyuni Putri, MKes	Kabid Kajian Pembangunan Kesehatan Jangka Menengah dan Panjang	ka_kabangkespanjang@depkes.go.id
drg. Sri Suharningsih, MKes	Kasubbid Analisis Kebijakan Jangka Menengah dan Panjang	sub_analbijkpanjang@depkes.go.id
Bambang Widodo, SE, MSc	Kasubbid Evaluasi Kebijakan Jangka Menengah dan Panjang	sub_evabijakpanjang@depkes.go.id

<b>PUSAT DATA DAN INFORMASI</b>		
<b>NAMA</b>	<b>JABATAN</b>	<b>EMAIL ADDRESS</b>
DR. Bambang Hartono, SKM, MSc	Kepala Pusat Data dan Informasi	kapusdatin@depkes.go.id
Hary Purwanto, SKM, Mkes	Kabag Tata Usaha	ka_tudatin@depkes.go.id
Aris Purwanto, SKM, Mkes	Kasubbag Program dan Evaluasi	sub_progevadatin@depkes.go..id
Iskandar Zulkarnaen, SKM, Mkes	Kasubbag Keuangan	sub_keudatin@depkes.go.id
Agustin Setyarini, SH	Kasubbag Umum dan Kepegawaian	sub_umpegdatin@depkes.go.id
Hasnawati, SKM, Mkes	Kabid Pengembangan Sistem	ka_kembangsystemdatin@depkes.go.id
dr. Fetty Ismandari	Kasubbid Pengembangan SDM Sistem Informasi	sub_kembangsdmsi@depkes.go.id
Yudianto, SKM	Kasubbid Pengembangan Metode dan Standard Sistem Informasi	sub_kembangmetstandarsi@depkes.go.id
Bob Susilo Kusumobroto, MPH	Kabid Pengelolaan Data dan Penyajian Informasi	ka_loladatanyajiinfodatin@depkes.go.id
Sunaryadi, SKM, Mkes	Kasubbid Pengumpulan dan Pengolahan Data	sub_kumpulloladatin@depkes.go.id
Sugito, SKM, Mkes	Kasubbid Analisis dan Penyajian Informasi	sub_analnyajiinfodatin@depkes.go.id
Dra. Rahmaniar Brahim, Apt, Mkes	Kabid Pengembangan Bank Data	ka_kembangbankdatadatin@depkes.go.id
Munaryo, SKom, MT	Kasubbid Pengelolaan Bank Data Pusat	sub_lolabankdatapusat@depkes.go.id
Machjati, SKM, Mkes	Kasubbid Pengembangan Bank Data Daerah	sub_kembangbankdatadaerah@depkes.go.id

<b>BIRO PERENCANAAN DAN ANGGARAN</b>		
<b>NAMA</b>	<b>JABATAN</b>	<b>EMAIL ADDRESS</b>
dr. Budihardjo, DTM&H, MPH	Kepala Biro Perencanaan dan Anggaran	karoren@depkes.go.id
dr. Madiono, MPH	Kabag Biro Perencanaan	ka_rencanaroren@depkes.go.id
Gede Ketut Wirakamboja, SKM, MPS	Kasubbag Perencanaan Program	sub_rencanaprogroren@depkes.go.id
dr. Andi Saguni	Kasubbag Perencanaan Perbatasan	sub_rencanabatas@depkes.go.id
Drs. Sontang Tambunan, MM	Kasubbag Perencanaan Lintas Program	sub_rencanalinprog@depkes.go.id
Drs. Bayu Teja M., Apt, Mphar	Kabag Penyusunan Anggaran	ka_susunanggaroren@depkes.go.id
Asep Zaenal Musthofa, SKM, MEpid	Kasubbag Penyusunan Anggaran Umum	sub_susunanggarumum@depkes.go.id
dr. Mayang Sari, MARS	Kasubbag Penyusunan Anggaran Khusus	sub_susunanggarkhusus@depkes.go.id
Drs. Setyo Budi Hartono, MM	Kasubbag Standard Pembiayaan	sub_standarbiaya@depkes.go.id
Imam Subekti, MPS, MPH	Kabag Kerjasama Luar Negeri	ka_kerjasamalnroren@depkes.go.id
dr. Widiyarti, MPH	Kasubbag Kerjasama Luar Negeri Regional & Bilateral	sub_kerjasamalnregionbilat@depkes.go.id
Drs. Teguh Budi Santoso, MSi	Kasubbag Kerjasama Luar Negeri Multilateral	sub_kerjasamalnmultilat@depkes.go.id
drg. Abdul Halim, MPPM	Kasubbag Kerjasama Teknik dan Perjanjian Internasional	sub_kasamtekajintroren@depkes.go.id

dr. Slamet, MHP	Kabag Evaluasi dan Pelaporan	ka_evaporroren@depkes.go.id
drg. Nina Koernia	Kasubbag Data dan Informasi Anggaran	sub_datainfoanggar@depkes.go.id
Syahrial Akhmad, SKM	Kasubbag Evaluasi	sub_evaroren@depkes.go.id
Nurhayati Simanjuntak, BSc	Kasubbag Tata Usaha Biro	sub_turoren@depkes.go.id
<b>SEKRETARIAT INSPEKTORAT JENDERAL</b>		
<b>NAMA</b>	<b>JABATAN</b>	<b>EMAIL ADDRESS</b>
drg. Hendro Harry Tjahjono, MSc	Sekretaris Inspektur Jenderal	sesitjen@depkes.go.id
Tjipto Rahardjo, SKM	Kabag Program dan Informasi	ka_proginfoitjen@depkes.go.id
Drs. Hadi Suprayitno, SSos	Kasubbag Program	sub_programitjen@depkes.go.id
Teguh Sumargono, SSos	Kasubbag Informasi dan Dokumentasi	sub_infodokitjen@depkes.go.id
drg. Maya Laksmi	Kabag Analisa dan Pelaporan Tindak Lanjut Hasil Pengawasan	ka_anallaportlhpitjen@depkes.go.id
R. Sri Winarni, BSc	Kasubbag Analisa dan Pelaporan Tindak Lanjut Hasil Pengawasan I	sub_anallaportlhp1@depkes.go.id
Khairina, SKM	Kasubbag Analisa dan Pelaporan Tindak Lanjut Hasil Pengawasan II	sub_anallaportlhp2@depkes.go.id
Drs. Mulyanto, MM	Kabag Pengaduan Masyarakat	ka_adumasitjen@depkes.go.id

Dra. Tjitjiek Sri Lestari, MM	Kasubbag Pengaduan Masyarakat Kelompok	sub_adumaspok@depkes.go.id
Dra. Ika Dewi	Kasubbag Pengaduan Masyarakat Individu	sub_adumasindu@depkes.go.id
Drs. Wijono Bidihardjo, MM	Kabag Umum	ka_umumitjen@depkes.go.id
drg. Lia Leita Kania Amalia	Kasubbag Kepegawaian dan Tata Usaha	sub_peguitjen@depkes.go.id
Drs. Asep Supriatna, SSos	Kasubbag Keuangan dan Rumah Tangga	sub_keurutangitjen@depkes.go.id
<b>INSPEKTUR I - IV INSPEKTORAT JENDERAL</b>		
<b>NAMA</b>	<b>JABATAN</b>	<b>EMAIL ADDRESS</b>
dr. Parulian Parapat, MM	Inspektur I	itwil1@depkes.go.id
Sri Mulyani, SSos	Kasubbag Tata Usaha	sub_tuitwil1@depkes.go.id
dr. Arvianita Andi Dengkeng	Inspektur II	itwil2@depkes.go.id
Sri Hartati, SSos	Kasubbag Tata Usaha	sub_tuitwil2@depkes.go.id
dr. Suwandi Makmur, MM	Inspektur III	itwil3@depkes.go.id
H. Endang Supriatna, SE	Kasubbag Tata Usaha	sub_tuitwil3@depkes.go.id
I. Gusti Gde Djestawana, SKM, MKes	Inspektur IV	itwil4@depkes.go.id
Zamzami, SH	Kasubbag Tata Usaha	sub_tuitwil4@depkes.go.id
<b>SEKRETARIAT DITJEN BINA KESEHATAN MAYARAKAT</b>		
<b>NAMA</b>	<b>JABATAN</b>	<b>EMAIL ADDRESS</b>
dr. Bambang Sardjono, MPH	Sekretaris Ditjen Binkesmas	sesditbinakesmas@depkes.go.id
dr. Kuwat Sri Hudoyo, MS	Kabag Program dan Informasi	ka_pikesmas@depkes.go.id

Fajar Hardianto, SKM, MKes	Kasubbag Program	sub_progkesmas@depkes.go.id
Fx. Kuning Triadi, SKM, MKes	Kasubbag Data & Informasi	sub_datainfokesmas@depkes.go.id
Basuki Slamet, SKM	Kasubbag Evaluasi dan Pelaporan	sub_evaporkesmas@depkes.go.id
I. G. Bagus Sarjana, SE, MKes	Kabag Umum dan Kepegawaian	ka_umpegkesmas@depkes.go.id
Tanti Siswanti, SKM, MKes	Kasubbag Tata Usaha dan Gaji	sub_tugajikesmas@depkes.go.id
Drs. M. Y. Rizario, MM	Kasubbag Rumah Tangga	sub_rutangkesmas@depkes.go.id
Drs. Hasanuddin Bangun, Apt.	Kasubbag Kepegawaian	sub_pegkesmas@depkes.go.id
Wiwik Widarti, SKM, MM	Kabag Keuangan	ka_keukesmas@depkes.go.id
Sengkut Pandega, SE	Kasubbag Anggaran	sub_anggarkesmas@depkes.go.id
Agustinus Suharso	Kasubbag Perbendaharaan	sub_bendaharakesmas@depkes.go.id
Dra. Sri Mulyani	Kasubbag Verifikasi dan Akuntansi	sub_verakunesmas@depkes.go.id
Ridha V. Hutagalung, SH, MH	Kabag Hukum Organisasi dan Hubungan Masyarakat	ka_hukorhumaskesmas@depkes.go.id
Dewi Sugina Mulyani, SH	Kasubbag Hukum	sub_hukkesmas@depkes.go.id
Drs. Jhon Franklin Simatupang, MM	Kasubbag Organisasi	sub_orkesmas@depkes.go.id
Widio Djatmiko, SKM, MM	Kasubbag Hubungan Masyarakat	sub_humaskesmas@depkes.go.id
<b>DIREKTORAT BINA KESEHATAN IBU</b>		
<b>NAMA</b>	<b>JABATAN</b>	<b>EMAIL ADDRESS</b>
dr. Sri Hermiyanti, MSc	Dir. Bina Kesehatan Ibu	dirbinakesibu@depkes.go.id
dr. Lukman Hendro Laksmono, MBA	Kasubdit Bina Kesehatan Ibu Hamil	ka_binakesbumil@depkes.go.id

dr. M. Ilhamy, Sp.OG	Kepala Seksi Standardisasi Kesehatan Ibu Hamil	sie_standarkesbumil@depkes.go.id
dr. Cut Erma Nizar	Kepala Seksi Bimbingan dan Evaluasi Kesehatan Ibu Hamil	sie_bimevakesbumil@depkes.go.id
dr. Lukas C. Hermawan, MKes	Kasubdit Bina Kesehatan Ibu Bersalin dan Nifas	ka_binakesbulinnifas@depkes.go.id
dr. Andy Yussianto	Kepala Seksi Standardisasi Kesehatan Ibu Bersalin dan Nifas	sie_standarkesbulinnifas@depkes.go.id
Adriati Adnan, SKM	Kepala Seksi Bimbingan dan Evaluasi Kesehatan Ibu Bersalin dan Nifas	sie_bimevakesbulinnifas@depkes.go.id
dr. Siti Hariani, MSc	Kasubdit Bina Kesehatan Maternal Dengan Pencegahan Komplikasi	ka_binakesmalcegahkomplik@depkes.go.id
dr. Imran Pambudi	Kepala Seksi Standardisasi Kesehatan Maternal dengan Pencegahan Komplikasi	sie_standarkesmalcegahkomplik@depkes.go.id
drg. Wara Pertiwi, MA	Kepala Seksi Bimbingan dan Evaluasi Kesehatan Maternal dengan Pencegahan Komplikasi	sie_bimevakesmalcegahkomplik@depkes.go.id
dr. Aragar Puteri, MRDM	Kasubdit Bina Kesehatan Keluarga Berencana	ka_binakeskb@depkes.go.id
dr. Joanes Prastowo Nugroho, MHA	Kepala Seksi Standardisasi Kesehatan Keluarga Berencana	sie_standarkeskb@depkes.go.id

Ferinawaty A. R., SKM, MPH	Kepala Seksi Bimbingan dan Evaluasi Kesehatan Keluarga Berencana	sie_bimevakeskb@depkes.go.id
dr. Trisnawati Gandawidjaja, MPH	Kasubdit Bina Perlindungan Kesehatan Reproduksi	ka_lindungkesrepro@depkes.go.id
dr. Christina Manurung	Kepala Seksi Standardisasi Perlindungan Kesehatan Reproduksi	sie_standarlindungkesrepro@depkes.go.id
dr. Anantha Dian Tiara	Kepala Seksi Bimbingan dan Evaluasi Perlindungan Kesehatan Reproduksi	sie_bimevalindungkesrepro@depkes.go.id
Ir. Doddy Izwardy, MA	Kasubbag Tata Usaha	sub_tubinakesibu@depkes.go.id
<b>DIREKTORAT BINA KESEHATAN ANAK</b>		
<b>NAMA</b>	<b>JABATAN</b>	<b>EMAIL ADDRESS</b>
	Dir. Bina Kesehatan Anak	dirbinakesanak@depkes.go.id
dr. Kirana Pritasari, MQIH	Kasubdit Bina Kesehatan Bayi	sub_kesbayi@depkes.go.id
dr. Bagus Satriya Budi, MKes	Kepala Seksi Standardisasi Kesehatan Bayi	sie_standarkesbayi@depkes.go.id
dr. Lovely Daisy	Kepala Seksi Bimbingan dan Evaluasi Kesehatan Bayi	sie_bimevakesbayi@depkes.go.id
dr. Erna Mulati, MSc	Kasubdit Bina Kesehatan Anak Balita dan Pra Sekolah	ka_kesalitapraseko@depkes.go.id

dr. Nida Rohmawati	Kepala Seksi Standardisasi Kes Anak Balita dan Pra Sekolah	sie_standarkesalitapraseko@depkes.go.id
dr. Alwi Muliadi Widjaja	Kepala Seksi Bimbingan dan Evaluasi Kesehatan Anak Balita & Pra Sekolah	sie_bimevakesalitapraseko@depkes.go.id
Ir. Mohammad Nasir, MKM	Kasubdit Bina Kesehatan Anak Usia Sekolah	ka_binakesaus@depkes.go.id
Asteria Unik Prawati, SKM, MKes	Kepala Seksi Standardisasi Kesehatan Anak Usia Sekolah	sie_standarkesaus@depkes.go.id
Childa Maisini, SKM, MKes	Kepala Seksi Bimbingan dan Evaluasi Kesehatan Anak Usia Sekolah	sie_bimevakesaus@depkes.go.id
dr. Rinni Yudhi Pratiwi Toeloes, MPet	Kasubdit Bina Kesehatan Anak Remaja	ka_kesarema@depkes.go.id
dr. Marina Damayanti	Kepala Seksi Standardisasi Kesehatan Anak Remaja	sie_standarkesarema@depkes.go.id
Risyanto, SKM, MM	Kepala Seksi Bimbingan dan Evaluasi Kesehatan Anak Remaja	sie_bimevakesarema@depkes.go.id
dr. Penina Regina Bebena, MPHMM	Kasubdit Bina Kesehatan Anak Khusus	ka_binakesak@depkes.go.id
drg. Ratna Kirana, MS	Kepala Seksi Standardisasi Kesehatan Anak Khusus	sie_standarkesak@depkes.go.id
Iwan Kurniawan, SE	Kepala Seksi Bimbingan dan Evaluasi Kesehatan Anak Khusus	sie_bimevakesak@depkes.go.id

Trisno Mulyono, SKM, MA	Kasubbag Tata Usaha	sub_tubinakesanak@depkes.go.id
<b>DIREKTORAT BINA KESEHATAN KOMUNITAS</b>		
<b>NAMA</b>	<b>JABATAN</b>	<b>EMAIL ADDRESS</b>
dr. Edi Suranto, MPH	Dir. Bina Kesehatan Komunitas	dirbinakesnitas@depkes.go.id
dr. Siti Zainar Rosihan, MKes	Kasubdit Bina Institusi Kesehatan Dasar dan UKBM	ka_ikesdasukbm@depkes.go.id
dr. Rusmiyati, MQIH	Kepala Seksi Standardisasi Institusi Kesehatan Dasar dan UKBM	sie_standarikesdasukbm@depkes.go.id
Mulyanah Abdulhaq, SKM, MKes	Kasi Bimbingan dan Evaluasi Institusi Kesehatan Dasar & UKBM	sie_bimevaikesdasukbm@depkes.go.id
drg. Hermanto Setia Hadi, MS	Kasubdit Bina Upaya Kesehatan Perkotaan dan Olah raga	ka_upakeskotaora
dr. Eny Riangwati Tanzil, Sp.Kj	Kasi Standardisasi Upaya Kesehatan Perkotaan dan Olah raga	Sie_standarupakeskotaora@depkes.go.id
dr. Imran Agus Nurali, Sp.KO	Kasi Bimbingan dan Evaluasi Upaya Kesehatan Perkotaan dan Olah raga	sie_bimevaupakeskotaora@depkes.go.id
	Kasubdit Bina Upaya Kesehatan Indera dan Usia Lanjut	ka_upakesinusila@depkes.go.id

drg. Kartini Rustandi, MKes	Kepala Seksi Standardisasi Kesehatan Indera dan Usia Lanjut	sie_standarkesinusila@depkes.go.id
Sumanto, SKM, MPH	Kasi Bimbingan dan Evaluasi Kesehatan Indera dan Usia Lanjut	sie_bimevakesinusila@depkes.go.id
drg. Kartini Rustandi	Kasubdit Bina Upaya Kesehatan Daerah Tertinggal, Perbatasan dan Kepulauan	ka_upakesdagalbataspulau@depkes.go.id
dr. Poppy Heningrum Djadis	Kepala Seksi Standardisasi Upaya Kesehatan Daerah Tertinggal, Perbatasan dan Kepulauan	sie_standarupakesdagalbataspulau@depkes.go.id
Sauma Ida Pasaribu, SKM, MPH	Kepala Seksi Bimbingan dan Evaluasi Upaya Kesehatan Daerah Tertinggal, Perbatasan dan Kepulauan	sie_bimevaupakesdagalbataspulau@depkes.go.id
Ir. Dunanty R. K. Sianipar, MPH	Kasubdit Bina Upaya Kesehatan Tradisional	ka_upakestradisi@depkes.go.id
dr. Ruth Ester Djari Bawole	Kepala Seksi Standardisasi Upaya Kesehatan Tradisional	sie_standarupakestradisi@depkes.go.id
dr. Yuniati Situmorang	Kepala Seksi Bimbingan dan Evaluasi Upaya Kesehatan Tradisional	sie_bimevaupakestradisi@depkes.go..id
Dra. Gusmiati, MM	Kasubbag Tata Usaha	sub_tubinakesnitas@depkes.go.id

<b>DIREKTORAT BINA GIZI MASYARAKAT</b>		
<b>NAMA</b>	<b>JABATAN</b>	<b>EMAIL ADDRESS</b>
dr. Ina Hernawati, MPH	Dir. Bina Gizi Masyarakat	dirbinagizimas@depkes.go.id
Dr. Yustina Anie Indriastuti, MSc	Kasubdit Bina Gizi Klinik	ka_giziklinik@depkes.go.id
Cornelia, SKM, MSc	Kepala Seksi Standardisasi Gizi Klinik	sie_standargiziklinik@depkes.go.id
Pudjo Hartono, MPS	Kepala Seksi Bimbingan dan Evaluasi Gizi Klinik	sie_bimevagiziklinik@depkes.go.id
Ir. Tatang Sahibul Falah, MSc	Kasubdit Bina Kewaspadaan Gizi	ka_waspadagizi@depkes.go.id
dr. Andry Harmany, MKes	Kepala Seksi Standardisasi Kewaspadaan Gizi	sie_standarwaspadagizi@depkes.go.id
Ir. Eman Sumarna, MSc	Kepala Seksi Bimbingan dan Evaluasi Kewaspadaan Gizi	sie_bimevawaspadagizi@depkes.go.id
Ir. Sunarko, MSc	Kasubdit Bina Gizi Mikro	ka_gizimikro@depkes.go.id
Rr. Dhian Probhoyekti, SKM, MA	Kepala Seksi Standardisasi Gizi Mikro	sie_standargizimikro@depkes.go.id
Iip Syaiful, SKM, MKes	Kepala Seksi Bimbingan dan Evaluasi Gizi Mikro	sie_bimevagizimikro@depkes.go.id
Ir. Kresnawan, MSc	Kasubdit Bina Konsumsi Makanan	ka_konsummakan@depkes.go.id
Ir. Itje Aisah Ranida, MKes	Kepala Seksi Standardisasi Konsumsi Makanan	sie_standarkonsummakan@depkes.go.id
Galopong Sianturi, SKM, MPH	Kepala Seksi Bimbingan dan Evaluasi Konsumsi Makanan	sie_bimevakonsummakan@depkes.go.id
Minarto, MPS	Kasubdit Bina Gizi Makro	ka_gizimakro@depkes.go.id

Ir. Siti Zaenab, MCN	Kepala Seksi Standardisasi Gizi Makro	sie_standargizimakro@depkes.go.id
Zainal Arifin Tanaya, SKM, MKes	Kepala Seksi Bimbingan dan Evaluasi Gizi Makro	sie_bimevagizimakro@depkes.go.id
Ir. Eman Sumarna	Kasubbag Tata Usaha	sub_tubinagizimas@depkes.go.id
<b>DIREKTORAT BINA KESEHATAN KERJA</b>		
<b>NAMA</b>	<b>JABATAN</b>	<b>EMAIL ADDRESS</b>
dr. Untung S. Sutarjo, MKes	Dir. Bina Kesehatan Kerja	dirbinakesja@depkes.go.id
dr. Bambang Tarupolo, MKM	Kasubdit Bina Promosi Kesehatan Kerja	ka_promkesja@depkes.go.id
dr. Azhar Jaya, SKM, MARS	Kepala Seksi Promosi Ergonomi dan Kedokteran Kerja	sie_promergodokterdja@depkes.go.id
Rosani Azwar, SKM, MKes	Kepala Seksi Lingkungan dan Kapasitas Kerja	sie_lingkapja@depkes.go.id
dr. Elia Rosalina S., MARS, MS	Kasubdit Bina Kedokteran Kerja	ka_dokterja@depkes.go.id
dr. Halimatussa'diah	Kepala Seksi Standardisasi Kedokteran Kerja	sie_standardokterja@depkes.go.id
dr. Guntur Argana, MKes	Kepala Seksi Bimbingan dan Evaluasi Kedokteran Kerja	sie_bimevadokterja@depkes.go.id
dr. Sabhartini N. Nadzir, MPH	Kasubdit Bina Ergonomi	ka_binaergo@depkes.go.id
dr. Elisabeth Lumban Tobing	Kepala Seksi Standardisasi Ergonomi	sie_standarergo@depkes.go.id
Rosidi R., SIP, SKM, MPH	Kepala Seksi Bimbingan dan Evaluasi Ergonomi	sie_bimevaergo@depkes.go.id

Suprpto, SKM, MS	Kasubdit Bina Kapasitas Kerja	ka_binakapja@depkes.go.id
Jelsi Natalia Marampa, SKM	Kepala Seksi Standardisasi Kapasitas Kerja	sie_standarkapja@depkes.go.id
Drs. Suripto, MKes	Kepala Seksi Bimbingan & Evaluasi Kapasitas Kerja	sie_bimevakapja@depkes.go.id
Wiwiek Pudjiastuti, SKM, MKes	Kasubdit Bina Lingkungan Kerja	ka_binalingja@depkes.go.id
Sutaryana, SKM, MKes	Kepala Seksi Standardisasi Lingkungan Kerja	sie_standarlingja@depkes.go.id
drg. Puthut Tri Prasetyo S., MKes	Kepala Seksi Bimbingan dan Evaluasi Lingkungan Kerja	sie_bimevalingja@depkes.go.id
Drs. Sunarja, MM	Kasubbag Tata Usaha	sub_tubinakesja@depkes.go.id
<b>SEKRETARIAT DITJEN BINA KEFARMASIAN DAN ALAT KESEHATAN</b>		
<b>NAMA</b>	<b>JABATAN</b>	<b>EMAIL ADDRESS</b>
Dra Meirnowati, Apt, MKes	Sesditjen Bina Kefarmasian dan Alat Kesehatan	sesbinafarmaalkes@depkes.go.id
Drs. Riza Sultoni, Apt, MM	Kabag Umum dan Kepegawaian	ka_umpegfarmaalkes@depkes.go.id
Choisah Efendi, SSi	Kasubbag Tata Usaha dan Gaji	sub_tugajifarmalkes@depkes.go.id
Heri Radison, SKM	Kasubbag Rumah Tangga	sub_rutangfarmalkes@depkes.go.id
Kamit Waluyo, SH	Kasubbag Kepegawaian	sub_pegfarmaalkes@depkes.go.id
Drs. H. Purwadi, Apt, MM	Kabag Program dan Informasi	ka_pifarmaalkes@depkes.go.id

Drs. Rahbudi Helmi, Apt	Kasubbag Program	sub_progfarmaalkes@depkes.go.id
Drs. Haryono	Kasubbag Data dan Informasi	sub_datainfarmaalkes@depkes.go.id
Mindawati, SSi, Apt	Kasubbag Evaluasi dan Pelaporan	sub_evaporfarmaalkes@depkes.go.id
Dra. Kuswati Ningsih, MM	Kabag Keuangan	ka_keufarmaalkes@depkes.go.id
Sri Iriyanti, SSos	Kasubbag Anggaran	sub_anggarfarmaalkes@depkes.go.id
Drs. Hermain	Kasubbag Perbendaharaan	sub_bendaharafarmaalkes@depkes.go.id
Yasmi, SE	Kasubbag Verifikasi dan Akuntansi	sub_verakunfarmaalkes@depkes.go.id
Tyaswening K., SH, MM	Kabag Hukum Organisasi dan Hubungan Masyarakat	ka_hukorhumasfarmaalkes@depkes.go.id
Rosnazar Rosman, SH, MH	Kasubbag Hukum	sub_hukfarmaalkes@depkes.go.id
Riani Trisnawati, SE, MKes	Kasubbag Organisasi	sub_orfarmaalkes@depkes.go.id
Dedi Nurhidayat, SE, MM	Kasubbag Hubungan Masyarakat	sub_humasfarmaalkes@depkes.go.id
<b>DIREKTORAT BINA PENGGUNAAN OBAT RASIONAL</b>		
<b>NAMA</b>	<b>JABATAN</b>	<b>EMAIL ADDRESS</b>
Dra. Nani Sukasedati, MS	Dir. Bina Penggunaan Obat Rasional	dirbinagunaobras@depkes.go.id
dr. Abdullah Achmad, MARS	Kasubdit Standarisasi dan Bimbingan Teknologi Penggunaan Obat Rasional	ka_standarbimtekgunaobras@depkes.go.id
Dra. Dara Amelia, Apt	Kepala Seksi Standardisasi Penggunaan Obat Rasional	sie_standargunaobras@depkes.go.id

Dra. Ema Viaza, Apt	Kepala Seksi Bimbingan dan Evaluasi Penggunaan Obat Rasional	sie_bimevagunaobras@depkes.go.id
dr. Zorni Fadia	Kasubdit Promosi Penggunaan Obat Rasional	ka_promgunaobras@depkes.go.id
dr. Ali Sujoko	Kepala Seksi Materi Promosi Penggunaan Obat Rasional	sie_matpromgunaobras@depkes.go.id
dr. Djentot Fibi Hanindyoputro	Kepala Seksi Kerjasama Promosi Penggunaan Obat Rasional	sie_kasampromgunaobras@depkes.go.id
Dra. Ratna Nirwani, MM	Kasubdit Bina Obat Esensial Nasional	ka_obesnas@depkes.go.id
Dra. Ardiyani, Apt	Kepala Seksi Standarisasi Obat Esensial Nasional	sie_standarobesnas@depkes.go.id
Dra. Rosita Wahyuni Lestari	Kepala Seksi Bimbingan dan Evaluasi Obat Esensial Nasional	sie_bimevaobesnas@depkes.go.id
Drs. Suhata	Kasubbag Tata Usaha	sub_tubinagunaobras@depkes.go.id
<b>DIREKTORAT BINA FARMASI KOMUNITAS DAN KLINIK</b>		
<b>NAMA</b>	<b>JABATAN</b>	<b>EMAIL ADDRESS</b>
Drs. Abdul Mucid, Apt	Dir. Bina Farmasi Komunitas dan Klinik	dirbinafarmanitasklinik@depkes.go.id
Dra. Fatimah Umar, MM, Apt	Kasubdit Farmasi Komunitas	ka_farmanitas@depkes.go.id
Sri Bintang Lestari, SSI, Apt	Kepala Seksi Standardisasi Pelayanan Farmasi Komunitas	sie_standaryanfarmanitas@depkes.go.id

Dra. Nur Ratih Purnama, Apt	Kepala Seksi Bimbingan dan Evaluasi Farmasi Komunitas	sie_bimevafarmanitas@depkes.go.id
Dra. Rida Wurjati, Apt	Kasubdit Pelayanan Farmasi Klinik	ka_yanfarmaklinik@depkes.go.id
Founy Meutia, SSI, Apt	Kepala Seksi Standardisasi Pelayanan Farmasi Klinik	sie_standaryanfarmaklinik@depkes.go.id
Dra. Rostilawati Rahim, Apt	Kepala Seksi Bimbingan dan Evaluasi Farmasi Klinik	sie_bimevayanfarmaklinik@depkes.go.id
Dra. Chusun, Apt, MKes	Kasubdit Kerjasama Profesi	ka_kasamprofesi@depkes.go.id
Drs. Masrul	Kepala Seksi Kerjasama Farmasi Komunitas	sie_kasamfarmanitas@depkes.go.id
Drs. S. Nurul Istiqomah, Apt	Kepala Seksi Kerjasama Farmasi Klinik	sie_kasamfarmaklinik@depkes.go.id
Dra. Farida Adelina	Kabag Tata Usaha	ka_tufarmanitasklinik@depkes.go.id
<b>DIREKTORAT BINA OBAT &amp; PERBEKALAN KESEHATAN</b>		
<b>NAMA</b>	<b>JABATAN</b>	<b>EMAIL ADDRESS</b>
Drs. Bahron Arifin, Apt	Dir. Bina Obat Publik dan Perbekalan Kesehatan	dirbinaobblikbekalkes@depkes.go.id
Dra. Ratna Nirwani, Apt, MM	Kasubdit Penyediaan Obat Publik dan Perbekalan Kesehatan	ka_sediaobblikbekalkes@depkes.go.id
Dra. Hidayati Mas'ud	Kepala Seksi Perencanaan Obat Publik dan Perbekalan Kesehatan	sie_rencanaobblikbekalkes@depkes.go.id

Dra. Nurlaili Isnaini, Apt	Kepala Seksi Pengadaan Obat Publik dan Perbekalan Kesehatan	sie_adaobblikbekalkes@depkes.go.id
Drs. Zaenal Komar, Apt, MA	Kasubdit Pengelolaan Obat Publik dan Perbekalan Kesehatan	ka_lolaobblikbekalkes@depkes.go.id
Dra. Sri Endah Suhartatik, Apt	Kepala Seksi Standardisasi Pengelolaan Obat Publik dan Perbekalan Kesehatan	sie_standarlolaobblikbekalkes@depkes.go.id
Drs. M. Taufick S.	Kepala Seksi Bimbingan Pengelolaan Obat Publik dan Perbekalan Kesehatan	sie_bimlolaobblikbekalkes@depkes.go.id
Drs. M. Nur Ginting, Apt	Kasubdit Pemantauan dan Evaluasi Obat Publik dan Perbekalan Kesehatan	ka_pantauevaobblikbekalkes@depkes.go.id
Apt Dita Novianti Sugandi A., SSI	Kepala Seksi Pemantauan Obat Publik dan Perbekalan Kesehatan	sie_pantauobblikbekalkes@depkes.go.id
Rustian, SSI,	Kepala Seksi Evaluasi Obat Publik dan Perbekalan Kesehatan	sie_evaobblikbekalkes@depkes.go.id
Lucia Dina Kombong, SH	Kasubbag Tata Usaha	sub_tubinaobblikbekalkes@depkes.go.id
<b>DIREKTORAT BINA PRODUKSI DAN DISTRIBUSI ALAT KESEHATAN</b>		
<b>NAMA</b>	<b>JABATAN</b>	<b>EMAIL ADDRESS</b>
Drs. T. Bahdar Johan Hamid, MPhar	Dir. Bina Produksi dan Distribusi Alat Kesehatan	dirbinaproddistribalkes@depkes.go.id

drg. Arianti Anaya, MKM	Kasubdit Alat Kesehatan Elektromedik	ka_alkestromed@depkes.go.id
Rakhmat Rosadi, ST	Kepala Seksi Alat Kesehatan Elektromedik Resiko Rendah	sie_alkestromedkodah@depkes.go.id
Dra. Ninik Haryati, Apt	Kepala Seksi Alat Kesehatan Elektromedik Resiko Tinggi	sie_alkestromedkoti@depkes.go.id
	Kasubdit Alat Kesehatan Non Elektromedik	ka_alkesnotromed@depkes.go.id
Dra. Vita Picola Haloho, Apt	Kepala Seksi Alat Kesehatan Non Elektromedik Resiko Rendah	sie_alkesnotromedkodah@depkes.go.id
Dra. Mesra Retty	Kepala Seksi Alat Kesehatan Non Elektromedik Resiko Tinggi	sie_alkesnotromedkoti@depkes.go.id
Dra. Indrati, Apt	Kasubdit Produk Diagnostik dan Reagensia	ka_proddiagreagen@depkes.go.id
Dra. Rully Makarowo, Apt	Kepala Seksi Produk Diagnostik	sie_proddiag@depkes.go.id
Dra. Lili Sa'diah, Apt	Kepala Seksi Produk Reagensia	sie_prodreagen@depkes.go.id
Drs. Baginda Nasution, Apt, MM	Kasubdit Perbekalan Kesehatan Rumah Tangga	ka_bekalkesrutang@depkes.go.id
Helsy Pahlemy, SSi, Apt	Kepala Seksi Pestisida	sie_pestis@depkes.go.id
Dra. Resworini, Apt	Kepala Seksi Non Pestisida	sie_nonpestis@depkes.go.id

Drs. Ramalan	Kasubbag Tata Usaha	sub_tubinaproddistribalkes@depkes.go.id
<b>SEKRETARIAT DITJEN BINA PELAYANAN MEDIK</b>		
<b>NAMA</b>	<b>JABATAN</b>	<b>EMAIL ADDRESS</b>
dr. Mulya A. Hasjimy, Sp.B, MKes	Sekretaris Ditjen Pelayanan Medik	sesyanmed@depkes.go.id
drg. Ninin Setianingsih, MM	Kabag Program dan Informasi	ka_piyanmed@depkes.go.id
drg. Triari Sarwastuti	Kasubbag Program	sub_progyanmed@depkes.go.id
Akhmad Rizki Taufik, ST	Kasubbag Data & Informasi	sub_datainfoyanmed@depkes.go.id
dr. Ruhayati Sadili, MARS	Kasubbag Evaluasi dan Pelaporan	sub_evaporyanmed@depkes.go.id
Drs. Suranto, MM	Kabag Keuangan	ka_keuyanmed@depkes.go.id
Mangapul Bakara, SSos, MM, MKes	Kasubbag Anggaran	sub_anggaryanmed@depkes.go.id
E. Kosasih, SSos	Kasubbag Perbendaharaan	sub_bendaharyanmed@depkes.go.id
R. Yongke Marianoro, SE, MKes	Kasubbag verifikasi dan Akuntansi	sub_verakunyanmed@depkes.go.id
Sukamto, SH	Kabag Umum dan Kepegawaian	ka_umpegyanmed@depkes.go.id
Dra. Akas Yekti Angembani	Kasubag Tata Usaha dan Gaji	sub_tugajianmed@depkes.go.id
drg. Setiawaty, MKes	Kasubbag Rumah Tangga	sub_rutangyanmed@depkes.go.id
Taryono, SSos	Kasubbag Kepegawaian	sub_pegyanmed@depkes.go.id
R. Fresley Hutapea, SH, MARS	Kabag Hukum, Organisasi dan Humas	ka_hukorhumasyanmed@depkes.go.id
Heru Prasetyo, SH	Kasubbag Hukum	sub_hukyanmed@depkes.go.id
Pamudjo Budiharjono, SH	Kasubbag Organisasi	sub_oryanmed@depkes.go.id

Yulianti, SSos, MKes	Kasubbag Hubungan Masyarakat	sub_humasyanmed@depkes.go.id
<b>DIREKTORAT BINA PELAYANAN MEDIK DASAR</b>		
<b>NAMA</b>	<b>JABATAN</b>	<b>EMAIL ADDRESS</b>
dr. N. J. Ratna Dewi Umar, MKes	Dir. Bina Pelayanan Medik Dasar	dirbinayanmeddas@depkes.go.id
dr. Embry Netty, MKes	Kasubdit Bina Pelayanan Medik Dasar di Institusi	ka_yanmeddasinstitut@depkes.go.id
drg. Elly Farida Z. Saleh, MKes	Kepala Seksi Standardisasi Pelayanan Medik Dasar di Institusi	sie_standaryanmedasinstitut@depkes.go.id
drg. Haslinda, MKes	Kepala Seksi Bimbingan dan Evaluasi Pelayanan Medik Dasar di Institusi	sie_bimevayanmedasinstitut@depkes.go.id
dr. Elzarita Arbain, MKes	Kasubdit Bina Pelayanan Kedokteran Keluarga	ka_binayandokterkel@depkes.go.id
dr. Samiri	Kepala Seksi Standardisasi Pelayanan Kedokteran Keluarga	sie_standaryandokterkel@depkes.go.id
Dr. Eti Astuti	Kepala Seksi Bimbingan dan Evaluasi Pelayanan Kedokteran Keluarga	sie_bimevayandokterkel@depkes.go.id
drg. Tinon Respati, MKes	Kasubdit Bina Pelayanan Kedokteran Gigi Keluarga	ka_binayandrgkel@depkes.go.id
drg. Dewi Kartini Sari, MKes	Kepala Seksi Standardisasi Pelayanan Kedokteran Gigi Keluarga	sie_standaryandrgkel@depkes.go.id

drg. Bulan Rahmadi, MKes	Kepala Seksi Bimbingan dan Evaluasi Pelayanan Kedokteran Gigi Keluarga	sie_bimevayandrgkel@depkes.go.id
dr. Wuwuh Utaminingtyas, MKes	Kasubdit Bina Pelayanan Medik Pelayanan Medik Gawat Darurat dan Evakuasi	ka_binayanmedgadarevak@depkes.go.id
drg. Onny Tjahyono Prabowo	Kepala Seksi Standardisasi Pelayanan Medik Gawat Darurat dan Evakuasi	sie_standaryanmedgadarevak@depkes.go.id
dr. Emil Ibrahim, MARS	Kepala Seksi Bimbingan dan Evaluasi Pelayanan Medik Gawat Darurat dan Evakuasi	sie_bimevayanmedgadarevak@depkes.go.id
dr. Retno H S Supardiman, MKes	Kasubdit Bina Pelayanan Medik Komplementer dan Alternatif	ka_binayanmedkompal@depkes.go.id
drg. Saraswati, MPH	Kepala Seksi Standardisasi Pelayanan Medik Komplementer dan Alternatif	sie_standaryanmedkompal@depkes.go.id
drg. Wahyu Purnomo Wulan, MKM	Kepala Seksi Bimbingan dan Evaluasi Pelayanan Medik Komplementer dan Alternatif	sie_bimevayanmedkompal@depkes.go.id
Hermin Yosefina, SH	Kasubbag Tata Usaha	ka_tubinayanmeddas@depkes.go.id

<b>DIREKTORAT BINA YANMED SPESIALISTIK</b>		
<b>NAMA</b>	<b>JABATAN</b>	<b>EMAIL ADDRESS</b>
dr. Ratna R. S. Subandoro, MPH	Dir. Bina Pelayanan Medik Spesialistik	dirbinayanmedspes@depkes.go.id
dr. Suryo Purhananto, MKes	Kasubdit Bina Pelayanan Medik Spesialistik di RSU Pendidikan	ka_binayanmedspesumdik@depkes.go.id
dr. Salwa Achmad, MARS	Kepala Seksi Standardisasi Pelayanan Medik Spesialistik di RSU Pendidikan	sie_standaryanmedspesumdik@depkes.go.id
dr. Luki Hartanti, MKes	Kepala Seksi Bimbingan dan Evaluasi Pelayanan Medik Spesialistik di RSU Pendidikan	sie_bimevayanmedspesumdik@depkes.go.id
dr. Liliana Lazuardi, MKes	Kasubdit Bina Pelayanan Medik Spesialistik di RSU Non Pendidikan	ka_binayanmedspesnonumdik@depkes.go.id
dr. Sophia Hermawan, MKes	Kepala Seksi Standardisasi Pelayanan Medik Spesialistik di RSU Non Pendidikan	sie_standaryanmedspesnonumdik@depkes.go.id
	Kepala Seksi Bimbingan dan Evaluasi Pelayanan Medik Spesialistik di RSU Non Pendidikan	sie_bimevayanmedspesnonumdik@depkes.go.id
dr. Yosephina Lebang, MARS	Kasubdit Bina Pelayanan Medik Spesialistik di RS Khusus	ka_binayanmedspesrsk@depkes.go.id

dr. H. R. Soeko Werdi Nindito Daroekoesoemo, MARS	Kepala Seksi Standardisasi Pelayanan Medik Spesialistik di RS Khusus	sie_standaryanmedspesrsk@depkes.go.id
drg. Wahyuni Prabayati, MKes	Kepala Seksi Bimbingan dan Evaluasi Pelayanan Medik Spesialistik di RS Khusus	sie_bimevayanmedspesrsk@depkes.go.id
dr. Suginarti, MKes, DFM	Kasubdit Bina Penapisan Teknologi Pelayanan Medik Spesialistik	ka_binatapistekyanmedspes@depkes.go.id
dr. Diar Wahyu Indriati, MARS	Kepala Seksi Standardisasi Penapisan Teknologi Pelayanan Medik Spesialistik	sie_standartapistekyanmespes@depkes.go.id
drg. Enizar Nurdin	Kepala Seksi Bimbingan dan Evaluasi Penapisan Teknologi Pelayanan Medik Spesialistik	sie_bimevatapistekyanmedspes@depkes.go.id
drg. Sri Saptarini Soeromo, MARS	Kasubdit Bina Akreditasi Sarana Kesehatan Pelayanan Medik Spesialistik	ka_binaakresarkesyanmespes@depkes.go.id
drg. Annie Trisusilo, MARS	Kepala Seksi Standardisasi Akreditasi Sarana Kesehatan Pelayanan Medik Spesialistik	sie_standarakresarkesyanmedspes@depkes.go.id
dr. Eko Priyanto	Kepala Seksi Bimbingan dan Evaluasi Akreditasi Sarana Kesehatan Pelayanan Medik Spesialistik	sie_bimevaakresarkesyanmedspes@depkes.go.id

drg. Titi Aryanti Sunardi, MARS	Kasubbag Tata Usaha	ka_tuyanmedspes@depkes.go.id
<b>DIREKTORAT BINA PELAYANAN KEPERAWATAN</b>		
<b>NAMA</b>	<b>JABATAN</b>	<b>EMAIL ADDRESS</b>
Ilham Setyobudi, SKp, MKes	Dir. Bina Pelayanan Keperawatan	dirbinayanrawat@depkes.go.id
Suhartati, SKp, MKep	Kasubdit Bina Pelayanan Keperawatan Dasar	ka_binayanrawatdas@depkes.go.id
Komariah Siregar, SKM, MEpid	Kepala Seksi Standardisasi Pelayanan Keperawatan Dasar	sie_standaryanrawatdas@depkes.go.id
Drs. Nana Mulyana, MKes	Kepala Seksi Bimbingan dan Evaluasi Pelayanan Keperawatan Dasar	sie_bimevayanrawatdas@depkes.go.id
Prayetni, SKp, MKep	Kasubdit Bina Pelayanan Keperawatan Spesialistik	ka_binayanrawatspes@depkes.go.id
Wawan Hermawan, SKp	Kepala Seksi Standardisasi Pelayanan Keperawatan Spesialistik	sie_standaryanrawatspes@depkes.go.id
Dini Rahmadian D. R., SKp, MHSM	Kepala Seksi Bimbingan dan Evaluasi Pelayanan Keperawatan Spesialistik	sie_bimevayanrawatspes@depkes.go.id
Dra. Herie Firmaningsih, MKes	Kasubdit Bina Pelayanan Keperawatan Intensif	ka_binayanrawatspes@depkes.go.id
Saida Simanjuntak, SKp, MARS	Kepala Seksi Standardisasi Pelayanan Keperawatan Intensif	sie_standaryanrawatspes@depkes.go.id

Sunardi, SKM, MKes	Kepala Seksi Bimbingan dan Evaluasi Pelayanan Keperawatan Intensif	sie_bimevayanrawatinten@depkes.go.id
Dra. Nurjasmii, MKes	Kasubdit Bina Pelayanan Keperawatan Kebidanan	ka_binayanrawatbidan@depkes.go.id
Sri Poerwaningsih, SKM, MKes	Kepala Seksi Standardisasi Pelayanan Keperawatan Kebidanan	sie_standaryanrawatbidan@depkes.go.id
Inia Yuniati, Dipl.M, MSc	Kepala Seksi Bimbingan dan Evaluasi Pelayanan Keperawatan Kebidanan	ka_bimevayanrawatbidan@depkes.go.id
Sri Muljati B.R., SKM, MKes	Kasubdit Bina Pelayanan Keperawatan Keluarga	ka_binayanrawatkel@depkes.go.id
Riyanto, MKep, Sp.Kom	Kepala Seksi Standardisasi Pelayanan Keperawatan Keluarga	sie_standaryanrawatkel@depkes.go.id
Noor Rinteki, SKM, MPH	Kepala Seksi Bimbingan dan Evaluasi Pelayanan Keperawatan Keluarga	sie_bimevayanrawatkel@depkes.go.id
Dra. Woro Budiningsih	Kasubbag Tata Usaha	sub_tuyanrawat@depkes.go.id
<b>DIREKTORAT BINA PELAYANAN PENUNJANG MEDIK</b>		
<b>NAMA</b>	<b>JABATAN</b>	<b>EMAIL ADDRESS</b>
dr. H. Abdul Rival, MKes	Dir. Bina Pelayanan Penunjang Medik	ditbinayantunjangmed@depkes.go.id
dr. Witono Santoso, Sp.PK	Kasubdit Bina Pelayanan Mikrobiologi dan Imunologi	ka_binayanmikroimun@depkes.go.id

dr. Martha Meyana Akila Batubara	Kepala Seksi Standardisasi Pelayanan Mikrobiologi dan Imunologi	sie_standaryanmikroimun@depkes.go.id
dr. Sri Widyastuti	Kepala Seksi Bimbingan dan Evaluasi Pelayanan Mikrobiologi dan Imunologi	sie_bimevayanmikroimun@depkes.go.id
Sudarto Wahab, SH, DFM, MKes	Kasubdit Bina Pelayanan Teknologi Medik dan Keterapian Fisik	ka_binayantekmedterapifisik@depkes.go.id
Maidi Sumekto, SSTFT, SKM	Kepala Seksi Standardisasi Pelayanan Teknologi Medik dan Keterapian Fisik	sie_standaryantekmedterapifisik@depkes.go.id
Dra. Zuharina	Kepala Seksi Bimbingan dan Evaluasi Pelayanan Teknologi Medik dan Keterapian Fisik	sie_bimevayantekmedterapifisik@depkes.go.id
drg. Debby Dahlan, MM	Kasubdit Bina Pelayanan Patologi dan Toksikologi	ka_binayanpatotoksik@depkes.go.id
drg. Wiwik Wahjoeni, MKes	Kepala Seksi Standardisasi Pelayanan Patologi dan Toksikologi	sie_standaryanpatotoksik@depkes.go.id
dr. Sonya Cornelia Nainggolan	Kepala Seksi Bimbingan dan Evaluasi Pelayanan Patologi dan Toksikologi	ka_bimevayanpatotoksik@depkes.go.id
dr. Tatan Saefuddin, Sp.R, MKes	Kasubdit Bina Pelayanan Radiologi	ka_binayanradio@depkes.go.id
dr. Elly Trisnawati	Kepala Seksi Standardisasi Pelayanan Radiologi	sie_standaryanradio@depkes.go.id

dr. Med. Ellyani Sindu	Kepala Seksi Bimbingan dan Evaluasi Pelayanan Radiologi	sie_bimevayanradio@depkes.go.id
drg. Muni Kusumawati	Kasubdit Bina Akreditasi dan Pemantapan Mutu Penunjang Medik	ka_akremantapmututunjangmed@depkes.go.id
dra. Siti Sumartini, MKes	Kepala Seksi Stand Akreditasi dan Pemantapan Mutu Penunjang Medik	sie_standar_apm_tunjangmed@depkes.go.id
drg. Sri Handayani, MARS	Kasubbag Tata Usaha	sub_tuyantunjangmed@depkes.go.id
Ida Ayu K Shinta Dewi, SH, MKes	Kepala Seksi Bimbingan dan Evaluasi Akreditasi dan Pemantapan Mutu Penunjang Medik	sie_bimeva_apm_tunjangmed@depkes.go.id
<b>DIREKTORAT BINA PELAYANAN KESEHATAN JIWA</b>		
<b>NAMA</b>	<b>JABATAN</b>	<b>EMAIL ADDRESS</b>
dr. Yulizar Darwis, Sp.Kj, MM	Dir. Bina Pelayanan Kesehatan Jiwa	dirbinayankesjiwa@depkes.go.id
dr. Eka Viora, Sp.KJ	Kasubdit Bina Pelayanan Kesehatan Jiwa di Sarana Kesehatan	ka_binayankesjiwasarkes@depkes.go.id
Muhastiningsih, SKM	Kepala Seksi Standardisasi Pelayanan Kesehatan Jiwa di Sarana Kesehatan	sie_standaryankesjiwasarkes@depkes.go.id
dr. Asih Widowati, MARS	Kepala Seksi Bimbingan dan Evaluasi Pelayanan Kesehatan Jiwa di Sarana Kesehatan	sie_bimevayankesjiwasarkes@depkes.go.id

drg. Suyatmi, MM	Kasubdit Bina Pelayanan Kesehatan Jiwa di Sarana Non Kesehatan	ka_binayankesjiwasarnonkes@depkes.go.id
dr. Diding Sawaludin, Sp.Kj	Kepala Seksi Standardisasi Pelayanan Kesehatan Jiwa di Sarana Non Kesehatan	sie_standaryankesjiwasarnonkes@depkes.go.id
Kadar Abidin, SKM, ME	Kepala Seksi Bimbingan dan Evaluasi Pelayanan Kesehatan Jiwa di Sarana Non Kesehatan	sie_bimevayankesjiwasarnonkes@depkes.go.id
dr. Jonli Indra, Sp.KJ	Kasubdit Bina Pelayanan Kesehatan Jiwa Anak dan Remaja	ka_yankesjiwaarema@depkes.go.id
Dra. Anindita K. Budiman	Kepala Seksi Standardisasi Pelayanan Kesehatan Jiwa Anak dan Remaja	sie_standaryankesjiwaarema @depkes.go.id
Dra. Assandimitra Djojodipoero	Kepala Seksi Bimbingan dan Evaluasi Pelayanan Kesehatan Jiwa Anak dan Remaja	sie_bimevayankesjiwaarema @depkes.go.id
dr. Laurentinus Pangabean, Sp.KJ	Kasubdit Bina Pelayanan Kesehatan Jiwa Dewasa dan Lanjut Usia	ka_binayankesjiwadelansia@depkes.go.id
drg. Tuti Budarini, MPH	Kepala Seksi Standardisasi Pelayanan Kesehatan Jiwa Dewasa dan Lanjut Usia	sie_standaryankesjiwadelansia@depkes.go.id
drg. Noor Setyawati	Kepala Seksi Bimbingan dan Evaluasi Pelayanan Kesehatan Jiwa Dewasa dan Lanjut Usia	sie_bimevayankesjiwadelansia@depkes.go.id

dr. Dahsriati, Sp.KJ	Kasubdit Bina Pelayanan Pencegahan dan Penanggulangan Masalah Napza, Rokok, dan Alkohol	ka_binayancegah_pm_nra@depkes.go.id
dr. Agus Supratman, MKes	Kepala Seksi Standardisasi Pelayanan Pencegahan dan Penanggulangan Masalah Napza, Rokok, dan Alkohol	sie_standaryancegah_pm_nra@depkes.go.id
Sisworo Rini, SKM, MKes	Kepala Seksi Bimbingan dan Evaluasi Pelayanan Pencegahan dan Penanggulangan Masalah Napza, Rokok, dan Alkohol	sie_bimevayancegah_pm_nra@depkes.go.id
Supriyo, SSos, MM	Kasubbag Tata Usaha	<u>sub_tuyankesjiwa@depkes.go.id</u>

<b>BADAN PENELITIAN DAN PENGEMBANGAN KESEHATAN</b>		
<b>SEKRETARIAT BADAN</b>		
<b>NAMA</b>	<b>JABATAN</b>	<b>EMAIL ADDRESS</b>
Titie K. Adimidjaja	Sekretaris Badan	sesbalitbangkes@depkes.go.id
Drs. Ondrie Dwi Sampurno, Apt, MSi	Kabag Perencanaan dan Anggaran Sekretariat Badan	ka_rencanaanggarlitbangkes@depkes.go.id
Drs. Bambang Heriyanto, MKes	Kabag Hukum, Organisasi dan Kepegawaian Sekretariat Badan	ka_hukorpeglitbangkes@depkes.go.id
Atmarita	Kabag Jaringan Informasi Ilmu Pengetahuan dan Teknologi dan Promosi Penelitian Sekretariat Badan	ka_jaringinfoiptekpromlit@depkes.go.id
drg. Made Ayu Lely Suratri, MKes	Kabag Umum dan Keuangan Sekretariat Badan	ka_umkeulitbangkes@depkes.go.id
N. Cansalony T, SKM	Kasubbag Program Sekretariat Badan	sub_proglitbangkes@depkes.go.id
Elvira Eka Putri, SKM, MKes	Kasubbag Anggaran Sekretariat Badan	sub_anggarlitbangkes@depkes.go.id
Yuni Nuraini, SE	Kasubbag Evaluasi dan Laporan Sekretariat Badan	sub_evaporlitbangkes@depkes.go.id
Fahrurrozi Hasnawi, SH	Kasubbag Hukum dan Organisasi Sekretariat Badan	sub_hukorlitbangkes@depkes.go.id
Drs. Djarjadi	Kasubbag Pengembangan Pegawai Sekretariat Badan	sub_kembangpeglitbangkes@depkes.go.id
Sugijanto, AMK	Kasubbag Mutasi Pegawai Sekretariat Badan	sub_mutasipeglitbangkes@depkes.go.id

Indra Kurniawan, SKom	Kasubbag Jaringan Informasi Ilmu Pengetahuan dan Teknologi Sekretariat Badan	sub_jaringinfoiptek@depkes.go.id
Suhartono, SH, MM	Kasubbag Dokumentasi dan Publikasi Sekretariat Badan	sub_dokbliklitbangkes@depkes.go.id
Siti Rachma, SS	Kasubbag Perpustakaan dan Promosi Sekretariat Badan	sub_takapromlitbangkes@depkes.go.id
Budi Santoso, SH	Kasubbag Tata Usaha Sekretariat Badan	sub_tulitbangkes@depkes.go.id
Demsy Aswanto, SSos	Kasubbag Rumah Tangga Sekretariat Badan	sub_rutanglitbangkes@depkes.go.id
Sri Rahayu, SSos	Kasubbag Keuangan Sekretariat Badan	sub_keulitbangkes@depkes.go.id
<b>PUSAT PENELITIAN DAN PENGEMBANGAN SISTEM DAN KEBIJAKAN KESEHATAN</b>		
<b>NAMA</b>	<b>JABATAN</b>	<b>EMAIL ADDRESS</b>
I. Wayan Widaya	Kepala PUSLITBANG Sistem dan Kebijakan Kesehatan	kapuslitbangsisbijakkes@depkes.go.id
drg. Agus Suprpto, MKes	Kabag Tata Usaha PUSLITBANG Sistem dan Kebijakan Kesehatan	ka_tupuslitsisbijakkes@depkes.go.id
dr. Siswanto, DTM, MHP	Kabid Program dan Kerjasama PUSLITBANG Sistem dan Kebijakan Kesehatan	ka_progkasampuslitsisbijakkes@depkes.go.id
DR. drg. Niniek L. Pratiwi, MKes	Kabid Pelayanan Penelitian PUSLITBANG Sistem dan Kebijakan Kesehatan	ka_yanlitpuslitsisbijakkes@depkes.go.id

Imam Syafii, SE	Kasubbag Umum PUSLITBANG Sistem dan Kebijakan Kesehatan	sub_umpuslitsisbijakkes@depkes.go.id
Dri Subianto, SE	Kasubbag Keuangan PUSLITBANG Sistem dan Kebijakan Kesehatan	sub_keupuslitsisbijakkes@depkes.go.id
Nirmala A. Ma'ruf, SKM	Kasubbid Program dan Evaluasi PUSLITBANG Sistem dan Kebijakan Kesehatan	sub_progevapuslitlitsisbijakkes@depkes.go.id
Linda Nilawati, SKM	Kasubbid Kerjasama PUSLITBANG Sistem dan Kebijakan Kesehatan	sub_kasampuslitsisbijakkes@depkes.go.id
Pattah, SIP	Kasubbid Administrasi dan Sarana Penelitian PUSLITBANG Sistem dan Kebijakan Kesehatan	sub_admsarlitpuslitsisbijakkes@depkes.go.id
Mabaroch, SSos	Kasubbid Jaringan Informasi dan Perpustakaan PUSLITBANG Sistem dan Kebijakan Kesehatan	sub_jaringinfotakapuslitsisbijakkes@depkes.go.id
<b>PUSAT PENELITIAN DAN PENGEMBANGAN BIOMEDIS DAN FARMASI</b>		
<b>NAMA</b>	<b>JABATAN</b>	<b>EMAIL ADDRESS</b>
dr. Endang R. Sedyaningsih, MPH, Dr.PH	Kepala PUSLITBANG Biomedis dan Farmasi	kapuslitbiofar@depkes.go.id

Anorital, SKM, MKes	Kabag Tata Usaha PUSLITBANG Biomedis dan Farmasi	ka_tupuslitbiofar@depkes.go.id
Ria Sukarno, SKM, MCN	Kabid Program dan Kerjasama PUSLITBANG Biomedis dan Farmasi	ka_progkasambiofar@depkes.go.id
Dra. Pretty Multihartina, PhD	Kabid Pelayanan Penelitian PUSLITBANG Biomedis dan Farmasi	ka_yanlitbiofar@depkes.go.id
R. Herry Bagdja, SH	Kasubbag Umum PUSLITBANG Biomedis dan Farmasi	sub_umbiofar@depkes.go.id
Kardinarsih, SE	Kasubbag Keuangan PUSLITBANG Biomedis dan Farmasi	sub_keubiofar@depkes.go.id
drg. Lely Andayasari, MKes	Kasubbid Program dan Evaluasi PUSLITBANG Biomedis dan Farmasi	sub_progevabiofar@depkes.go.id
drg. Rudi Hendro Putranto	Kasubbid Kerjasama PUSLITBANG Biomedis dan Farmasi	sub_kasambiofar@depkes.go.id
Isminah, SKM	Kasubbid Administrasi dan Sarana Penelitian PUSLITBANG Biomedis dan Farmasi	sub_admsarlitbiofar@depkes.go.id
Irwan Fazar Wibowo, SKom	Kasubbid Jaringan Informasi PUSLITBANG Biomedis dan Farmasi	sub_jaringinfobiofar@depkes.go.id

<b>PUSAT PENELITIAN DAN PENGEMBANGAN EKOLOGI DAN STATUS KESEHATAN</b>		
<b>NAMA</b>	<b>JABATAN</b>	<b>EMAIL ADDRESS</b>
Hj. dr. Faizati Karim, MPH	Kepala PUSLITBANG Ekologi dan Status Kesehatan	kapuslitekostakes@depkes.go.id
Drs. Mohamad Socheh, MM	Kabag Tata Usaha PUSLITBANG Ekologi dan Status Kesehatan	ka_tuekostakes@depkes.go.id
dr. Trihono, MSc	Kabid Program dan Kerjasama PUSLITBANG Ekologi dan Status Kesehatan	ka_progkasamekostakes@depkes.go.id
Ir. M. Edhie Sulaksono, CPH, MM	Kabid Pelayanan Penelitian PUSLITBANG Ekologi dan Status Kesehatan	ka_yanlitekostakes@depkes.go.id
Dra. Siwi Wresniati	Kasubbag Umum PUSLITBANG Ekologi dan Status Kesehatan	sub_umekostakes@depkes.go.id
Parsidi, SE	Kasubbag Keuangan PUSLITBANG Ekologi dan Status Kesehatan	sub_keuekostakes@depkes.go.id
Mitri Rahmawati, SKM	Kasubbid Program dan Evaluasi PUSLITBANG Ekologi dan Status Kesehatan	sub_progevaekostakes@depkes.go.id
dr. Teti Tedjayanti	Kasubbid Kerjasama PUSLITBANG Ekologi dan Status Kesehatan	sub_kasamekostakes@depkes.go.id

Jemmy Sondakh, SE	Kasubbid Administrasi dan Sarana Penelitian PUSLITBANG Ekologi dan Status Kesehatan	sub_admsarlitekostakes@depkes.go.id
Hj. Nurhasnah Husin, SKM, MKes	Kasubbid Jaringan Informasi PUSLITBANG Ekologi dan Status Kesehatan	sub_jaringinfoekostakes@depkes.go.id
<b>PUSAT PENELITIAN DAN PENGEMBANGAN GIZI DAN MAKANAN</b>		
<b>NAMA</b>	<b>JABATAN</b>	<b>EMAIL ADDRESS</b>
Soenarno R. Widjojo, SKM, MPH	Kepala PUSLITBANG Gizi dan Makanan	kapuslitgizimakan@depkes.go.id
Drs. Muchtar Gozali	Bagian Tata Usaha PUSLITBANG Gizi dan Makanan	ka_tugizimakan@depkes.go.id
Gustina Sofia, SIP, MA	Kabid Program dan Kerjasama PUSLITBANG Gizi dan Makanan	ka_progkasamgizimakan@depkes.go.id
Drs. Djuhar	Kabid Pelayanan Penelitian PUSLITBANG Gizi dan Makanan	ka_yanlitgizimakan@depkes.go.id
Dra. Excalanti Prawirawati	Kasubbag Umum PUSLITBANG Gizi dan Makanan	sub_umgizimakan@depkes.go.id
Drs. Suhartato	Kasubbag Keuangan PUSLITBANG Gizi dan Makanan	sub_keugizimakan@depkes.go.id

Ir. Edwi Saraswati, MPS	Kasubbid Program dan Evaluasi PUSLITBANG Gizi dan Makanan	sub_progevagizimakan@depkes.go.id
Priyanto, SH	Kasubbid Kerjasama PUSLITBANG Gizi dan Makanan	sub_kasamgizimakan@depkes.go.id
Drs. Tommy Wardiatmo, MSi	Kasubbid Administrasi dan Sarana Penelitian PUSLITBANG Gizi dan Makanan	sub_admsarlitgizimakan@depkes.go.id
Drs. Damanhuri	Kasubbid Jaringan Informasi dan Perpustakaan PUSLITBANG Gizi dan Makanan	sub_jaringinfotakagizimakan@depkes.go.id
Indah Yuning Prapti, SKM, MKes	Kepala BBPTOT	kabbptot@depkes.go.id
dr. Damar Tribuwono, MS	Kepala BB Litbang Vektor & Reservoir Penyakit	ka_bblitbang_vrp@depkes.go.id
Dra. Umi Widyastuti, MKes	Kabag TU BB Litbang Reservoir dan Vektor Penyakit	ka_tubblitbang_vrp@depkes.go.id
Yohanes Sudini, SKM, MKes	Kasubag. Umum	sub_um_vrp@depkes.go.id
Dra. Suskamdani, MKes	Kasubag. Keuangan	sub_keu_vrp@depkes.go.id
Dra. Widiarti, MKes	Kabid. Program Kerjasama dan Jaringan Informasi	ka_progkasamjaringinfo_vrp@depkes.go.id
Drs. Ristiyanto, MKes	Kasubid. Program dan Evaluasi	sub_progeva_vrp@depkes.go.id
	Kasubid. Kerjasama dan Jaringan Informasi	sub_kasamjaringinfo_vrp@depkes.go.id

Drs. Hasan Busri	Kabid. Pelayanan Penelitian	ka_yanlit_vrp@depkes.go.id
dr. Bagus Febrianto	Kasubid. Pelayanan Teknis	sub_yantek_vrp@depkes.go.id
	Kasubid. Sarana Penelitian dan Pengujian	sub_sarlituji_vrp@depkes.go.id
DR. Djoko Kartono, PhD	Kepala BP Gangguan Akibat Kekurangan Iodium	Ka_bpgaki@depkes.go.id
Bambang Yuniarto	Ka. Loka Litbang P2B2 Banjarnegara	ka_p2b2banjarnegara@depkes.go.id
Sugianto	ka. Loka Litbang P2B2 Ciamis	p2b2ciamis@depkes.go.id
Lukman Waris	Ka. Loka Litbang P2B2 Tanah Bumbu	p2b2tanahbumbu@depkes.go.id
Jastal	Ka. Loka Litbang P2B2 Donggala	p2b2donggala@depkes.go.id
Budi Santoso	Ka. Loka Litbang P2B2 Waikabubak	p2b2waikabubak@depkes.go.id
Akhmad Saikhu	Ka. Loka Litbang P2B2 Baturaja	p2b2baturaja@depkes.go.id
Drs. Slamet Wahyono, Apt	Kabag TU BBPPTO dan OT Tawangmangu	ka_tubbpptoot_twmangu@depkes.go.id
Ir. Yuli Widyastuti, MP	Kabid Program Kerjasama dan Informasi, BBPPTO dan OT Tawangmangu	ka_prokasainfo_twmangu@depkes.go.id
Drs. Katno, MSi	Kabid Penelitian, BBPPTO dan OT Tawangmangu	ka_litbbpptoot_twmangu@depkes.go.id
Lilik Mujianto, SSos	Kasubag Umum, BBPPTO dan OT Tawangmangu	sub_umbpptoot_twmangu@depkes.go.id
Fanni Indrian Mustofa, SSI	Kasubag Keuangan, BBPPTO dan OT Tawangmangu	sub_keubbpptoot_twmangu@depkes.go.id

Fauzi, SP	Kasi Program dan Evaluasi, BBPPTO dan OT Tawangmangu	sie_progevabbpptooot_twmangu@depkes.go.id
dr. Agus Triyono	Kasi Sarana Penelitian, BBPPTO dan OT Tawangmangu	sie_sarlitbbpptooot_twmangu@depkes.go.id
Awal Prichatin Kusumadewi, SP, MP, SSi, Apt	Kasi Pelayanan Teknis, BBPPTO dan OT Tawangmangu	sie_yantekbbpptooot_twmangu@depkes.go.id
Untung S. Widodo, MPS	Kepala Sub Seksi Pelayanan BP Gangguan Akibat Kekurangan Iodium	sie_yanbpgaki@depkes.go.id
Drs. Sadja Usyihadi	Kepala Sub Bagian Tata Usaha BP Gangguan Akibat Kekurangan Iodium	sub_tubpgaki@depkes.go.id
dr. Djumiani Gassa	Kepala Sub Bagian Sarana Prasarana BP Gangguan Akibat Kekurangan Iodium	sub_sarprasbpgaki@depkes.go.id
Muh Faozan, SKM	Kepala Sub Bagian Program dan Evaluasi BP Gangguan Akibat Kekurangan Iodium	sub_progevabpgaki@depkes.go.id
<b>BADAN PENGEMBANGAN DAN PEMBERDAYAAN SUMBER DAYA MANUSIA KESEHATAN</b>		
<b>SEKRETARIAT BADAN</b>		
<b>NAMA</b>	<b>JABATAN</b>	<b>EMAIL ADDRESS</b>
Drs. H. Zulkarnaen Kasim, SKM, MBA	Sekretaris Badan	sesbppsdmkes@depkes.go.id

dr. Harjati, MARS	Kabag Hukum, Organisasi dan Humas	ka_proginfobppsdm@depkes.go.id
Hj. Siti Kusumawati, SKM, MIS	KabagTata Usaha dan Kepegawaian Sekretariat Badan	ka_tupegb_ppsdm@depkes.go.id
Dra. Nurainah, SE, MM	Kabag Keuangan dan Perlengkapan Sekretariat Badan	ka_keulengkap_bppsdm@depkes.go.id
Syamsul Bahri SKM, MKes	Kabag Program dan Informasi Sekretariat Badan	ka_hukorhumas_bppsdm@depkes.go.id
Dwi Atmawati Nugrahaeni, SKM	Kasubbag Program dan Anggaran Sekretariat Badan	sub_proganggarbppsdm@depkes.go.id
drg. Hany Kartika Ningdyah	Kasubbag Data dan Informasi Sekretariat Badan	sub_datin_bppsdm@depkes.go.id
Frederika Lekatompessy, SH, MKes	Kasubbag Evaluasi dan Pelaporan Sekretariat Badan	sub_evapor_bppsdm@depkes.go.id
Bambang Sutrisno, SSos	Kasubbag Tata Usaha dan Gaji Sekretariat Badan	sub_tugajbppsdm@depkes.go.id
Anjar Purbani, SSos, MSi	Kasubbag Perencanaan dan Mutasi Pegawai Sekretariat Badan	sub_rencanamutpeg_bppsdm@depkes.go.id
Margaretha Yuliani, SKM, MM	Kasubbag Pengembangan Pegawai Sekretariat Badan	sub_bangpeg_bppsdm@depkes.go.id
Makmun Rasyid, SH	Kasubbag Perbendaharaan Sekretariat Badan	sub_pedarabppsdm@depkes.go.id
H. Wasa, SH, SE	Kasubbag Verifikasi dan Akuntansi Sekretariat Badan	sub_verakunbppsdm@depkes.go.id

Drs. H. Asmawi Thoha, MM	Kasubbag Rumah Tangga dan Perengkapan Sekretariat Badan	sub_rutaglengbppsdm@depkes.go.id
Supri Astuti, SH	Kasubbag Hukum Sekretariat Badan	sub_hukbppsdm@depkes.go.id
Hj. Muswarni, SKM, MKes	Kasubbag Organisasi Sekretariat Badan	sub_orbppsdm@depkes.go.id
Drs. Ramses Siagian, MM	Kasubbag Hubungan Masyarakat Sekretariat Badan	sub_humasbppsdm@depkes.go.id
<b>PUSAT PERENCANAAN DAN PENDAYAGUNAAN SUMBER DAYA MANUSIA KESEHATAN</b>		
<b>NAMA</b>	<b>JABATAN</b>	<b>EMAIL ADDRESS</b>
DR. Dra. Gemala Rabi'ah Hatta MRA, MKes	Kepala Pusat Perencanaan dan Pendayagunaan Sumber Daya Manusia Kesehatan	kapusrengun@depkes.go.id
Dra. Dwi Indriati, MSi	Kabid Perencanaan dan Informasi Sumber Daya Manusia Kesehatan PUSRENGUNKES	ka_rencanainfokesrengun@depkes.go.id
dr. Mary Siti Mariyam, MHA, PhD	Kabid Kemandirian dan Distribusi Sumber Daya Manusia Kesehatan PUSRENGUNKES	ka_mandisdsmkesrengun@depkes.go.id
Sudung Nainggolan, MHSc	Kabid Tugas Belajar, Evaluasi dan Laporan Sumber Daya Manusia Kesehatan PUSRENGUNKES	ka_tubelevaporsdmkesrengun@depkes.go.id

drg. Sri Astikah, MM	Kasubbag Tata Usaha PUSRENGUNKES	sub_turengun@depkes.go.id
drg. Idawaty, MSc	Kasubbid Perencanaan Sumber Daya Manusia Kesehatan PUSRENGUNKES	sub_rensdmkesrengun@depkes.go.id
Nusli Imansyah, SKM, MKes	Kasubbid Informasi Sumber Daya Manusia Kesehatan PUSRENGUNKES	sub_insdmkesrengun@depkes.go.id
drg. Widyawati, MQIH	Kasubbid Kemandirian Sumber Daya Manusia Kesehatan PUSRENGUNKES	sub_dirisdmdmkesrengun@depkes.go.id
Anna Kurniati, SKM, MA	Kasubbid Distribusi Sumber Daya Manusia Kesehatan PUSRENGUNKES	sub_disdmkesrengun@depkes.go.id
Nurul Aidi Adhawiyah, SKM	Kasubbid Tugas Belajar Sumber Daya Manusia Kesehatan PUSRENGUNKES	sub_tubelsdmkesrengun@depkes.go.id
Yenny Songkilawang, SKM	Kasubbid Program, Evaluasi dan Pelaporan PUSRENGUNKES	sub_proevaporrengun@depkes.go.id
<b>PUSAT PENDIDIKAN TENAGA KESEHATAN</b>		
<b>NAMA</b>	<b>JABATAN</b>	<b>EMAIL ADDRESS</b>
dr. Setiawan Soeparan, MPH	Kepala Pusat Pendidikan Tenaga Kesehatan	kapusdiknakes@depkes.go.id
Sugiarto, MSc	Kabid Program dan Sumber Daya PUSDIKNAKES	ka_progsdaya_diknakes@depkes.go.id

drg. Rosita Gusfourni, MM	Kabid Pengembangan Kurikulum PUSDIKNAKES	ka_kembanglum_diknakes@depkes.go.id
drg. Pattisellano Robert Johan, MARS	Kabid Kendali Mutu PUSDIKNAKES	ka_dalimutu_diknakes@depkes.go.id
drg. Tri Astuti Herniati, MARS	Kasubbag Tata Usaha PUSDIKNAKES	sub_tudiknakes@depkes.go.id
Wadianto, AIM, MSi	Kasubbid Program, Evaluasi dan Pelaporan PUSDIKNAKES	sub_progevapor_diknakes@depkes.go.id
Purwani Eko Prihatin, SKM, MKes, Ed	Kasubbid Sumber Daya Pendidikan PUSDIKNAKES	sub_berdaya_diknakes@depkes.go.id
Drs. Suherman, MKes	Kasubbid Keperawatan, Gizi, dan Kesehatan Masyarakat PUSDIKNAKES	sub_perawatgizikesmas_diknakes@depkes.go.id
Burlian Mughni, SH, MKes	Kasubbid Kefarmasian, Keteknisian Medis, dan Keterapian Fisik PUSDIKNAKES	sub_farmatekmedterapifisik@depkes.go.id
Dra. Trini Nurwati, MKes	Kasubbid Standardisasi Pendidikan Tenaga Kesehatan PUSDIKNAKES	sub_standar_diknakes@depkes.go.id
drg. Magdalena Medya Winata	Kasubbid Pemantauan Pendidikan Tenaga Kesehatan PUSDIKNAKES	sub_pantau_diknakes@depkes.go.id

<b>PUSAT PENDIDIKAN DAN PELATIHAN SUMBER DAYA MANUSIA KESEHATAN</b>		
<b>NAMA</b>	<b>JABATAN</b>	<b>EMAIL ADDRESS</b>
dr. Nasirah Bahaudin, MM	Kepala Pusat Pendidikan dan Pelatihan Sumber Daya Manusia Kesehatan	kapusdiklat_sdmkes@depkes.go.id
Indariwati, SKM, MM	Kabid Program, Evaluasi dan Pelaporan PUSDIKLATSDMKES	ka_progevapor_diklatsdmkes@depkes.go.id
Drs. Wisnu Hidayat, MKes	Kabid Pendidikan dan Pelatihan Penjurangan dan Manajemen Kesehatan PUSDIKLATSDMKES	ka_diklatjenjangmankes@depkes.go.id
Dra. Utik Indrawati, MKes	Kabid Pendidikan dan Pelatihan Teknis dan Fungsional PUSDIKLATSDMKES	ka_diklattektfungsi@depkes.go.id
Dra. Eni Mulat Susanti, MPd	Kasubbag Tata Usaha PUSDIKLATSDMKES	sub_tudiklat_sdmkes@depkes.go.id
Deviana, SKM, MKes	Kasubbid Program PUSDIKLATSDMKES	sub_prog_diklatsdmkes@depkes.go.id
Werdiningsih, SKM, MARS	Kasubbid Evaluasi dan Pelaporan PUSDIKLATSDMKES	sub_evapor_diklatsdmkes@depkes.go.id
dr. Robertha Setyani, MKes	Kasubbid Pendidikan dan Pelatihan Penjurangan PUSDIKLATSDMKES	sub_diklatjenjang_sdmkes@depkes.go.id

Meuthia Helma, SE, MM	Kasubbid Pendidikan dan Pelatihan Manajemen Kesehatan PUSDIKLATSDMKES	sub_diklatmankes_sdmkes@depkes.go.id
Syamsul Arifin, SKM, MEpid	Kasubbid Pendidikan dan Pelatihan Teknis Kesehatan PUSDIKLATSDMKES	sub_diklattekkes_sdmkes@depkes.go.id
Neni Nuraeni, SKM, MKes	Kasubbid Pendidikan dan Pelatihan Fungsional PUSDIKLATSDMKES	sub_diklatfung_sdmkes@depkes.go.id
<b>PUSAT PEMBERDAYAAN PROFESI DAN TENAGA KESEHATAN LUAR NEGERI</b>		
<b>NAMA</b>	<b>JABATAN</b>	<b>EMAIL ADDRESS</b>
dr. Asjikin Iman H. Dahlan, MHA	Kepala Pusat Pemberdayaan Profesi dan Tenaga Kesehatan Luar Negeri	kapuspronakes@depkes.go.id
Ir. Herwanti Bahar, MSc	Kabid Perencanaan dan Program PUSPRONAKES	ka_rencanaprog_pronakes@depkes.go.id
drg. Yudianto, MPH	Kabid Pemberdayaan PUSPRONAKES	ka_berdaya_pronakes@depkes.go.id
dr. Rini Rachmawati, MKes	Kabid Evaluasi dan Pemantauan PUSPRONAKES	ka_evapantau_pronakes@depkes.go.id
Hadi Suprayogi, SH	Kasubag Tata Usaha PUSPRONAKES	sub_tu_pronakes@depkes.go.id
drg. Diono Susilo, MPH	Kasubbid Perencanaan dan Kerjasama PUSPRONAKES	sub_rencanakasam_pronakes@depkes.go.id

Sidin Haryanto, SKM, MPD	Kasubbid Program PUSPRONAKES	sub_prog_pronakes@depkes.go.id
drg. Ricardo M., Sp.Pros, MQI	Kasubbid Tenaga Kerja Kesehatan Indonesia dan Tenaga Kerja Kesehatan Asing PUSPRONAKES	sub_tkki_tkka_pronakes@depkes.go.id
Titin Sunartin, SKM, MKep	Kasubbid Profesi PUSPRONAKES	sub_profesi_pronakes@depkes.go.id
Aulia Pasande, SKM	Kasubbid Evaluasi dan Pemantauan NAKES Indonesia dan NAKES Asing PUSPRONAKES	sub_evapantaunakes_pronakes@depkes.go.id
Drs. Wajid Komarudin	Kasubbid Evaluasi dan Pemantauan Profesi PUSPRONAKES	sub_evapantauprofesi_pronakes@depkes.go.id
<b>BALAI BESAR PELATIHAN KESEHATAN CILANDAK DEPKES RI</b>		
<b>NAMA</b>	<b>JABATAN</b>	<b>EMAIL ADDRES</b>
Ir. Ace Yati Hayati, MKes	Kepala BABEPELKES CILANDAK	ka_bbpbk_cilandak@depkes.go.id
Asda Achmad, SKM	Kepala Bagian TU BABEPELKES CILANDAK	ka_tubbpk_cilandak@depkes.go.id
	Kepala Sub Bagian Kepegawaian BABEPELKES CILANDAK	sub_pegbbpk_cilandak@depkes.go.id
Oktiningsih, SKM	Kepala Sub Bagian Keuangan BABEPELKES CILANDAK	sub_keubbbpk_cilandak@depkes.go.id

Raymond Sitepu, SSos	Kepala Sub Bagian Umum BABEPELKES CILANDAK	sub_umbbpbk_cilandak@depkes.go.id
Meylina Djafar, MCN	Kepala Bidang Pengembangan dan Pengendalian Mutu BABEPELKES CILANDAK	ka_kembangdali_bpbk_cilandak@depkes.go.id
	Kepala Seksi Pengkajian dan Pengembangan BABEPELKES CILANDAK	sie_kajikembangbpbk_cilandak@depkes.go.id
Dra. Titik Handayani	Kepala Seksi Pengendalian Mutu BABEPELKES CILANDAK	sie_dalimutubbpbk_cilandak@depkes.go.id
Susilwaty, SKM, MKes	Kepala Bidang Penyelenggaraan Pendidikan dan Pelatihan BABEPELKES CILANDAK	ka_garadiklatbpbk_cilandak@depkes.go.id
Dra. Juliah	Kepala Seksi Perencanaan dan Evaluasi Pendidikan BABEPELKES CILANDAK	sie_pedikbpbk_cilandak@depkes.go.id
Noviana SKM, MKes	Kepala Seksi Pelaksanaan Pendidikan dan Pelatihan BABEPELKES CILANDAK	sie_lakdiklatbpbk_cilandak@depkes.go.id
<b>BALAI BESAR PELATIHAN KESEHATAN CILOTO DEPKES RI</b>		
<b>NAMA</b>	<b>JABATAN</b>	<b>EMAIL ADDRESS</b>
Drs. Sulistiono, SKM, MSc	Kepala BABEPELKES CILOTO	Kabbpbk_ciloto@depkes.go.id
Suganda, SKM, MSi	Kepala Bagian TU BABEPELKES CILOTO	ka_tubbpbk_ciloto@depkes.go.id

	Kepala Sub Bagian Kepegawaian BABEPELKES CILOTO	sub_pegbbpk_ciloto@depkes.go.id
Puji Haryati, SE	Kepala Sub Bagian Keuangan BABEPELKES CILOTO	sub_keubbpk_ciloto@depkes.go.id
Amarullah, SIP	Kepala Sub Bagian Umum BABEPELKES CILOTO	sub_umbbpk_ciloto@depkes.go.id
H. Suhardjo, SKM	Kepala Bidang Pengembangan dan Pengendalian Mutu BABEPELKES CILOTO	ka_kembangdalibbpk_ciloto@depkes.go.id
Siti Hayati, SKM, MKes	Kepala Seksi Pengkajian dan Pengembangan BABEPELKES CILOTO	sie_kajikembangbbkp_ciloto@depkes.go.id
Nikie Maya Dewi, SKM, MKes	Kepala Seksi Pengendalian Mutu BABEPELKES CILOTO	sie_dalimutubbpk_ciloto@depkes.go.id
Drs. Yoyo Sachrowardi	Kepala Bidang Penyelenggaraan Pendidikan dan Pelatihan BABEPELKES CILOTO	ka_garadiklatbbkp_ciloto@depkes.go.id
Deni Sofyan Saleh, SKM, MSi	Kepala Seksi Perencanaan dan Evaluasi Pendidikan BABEPELKES CILOTO	sie_pedikbbkp_ciloto@depkes.go.id
Pepen Syuraji, SPd	Kepala Seksi Pelaksanaan Pendidikan dan Pelatihan BABEPELKES CILOTO	sie_lakdiklatbbkp_ciloto@depkes.go.id
Subur Djati Prayugi, SKM, MPH	Kepala BAPELKES Salaman	ka_bapelkes_salaman@depkes.go.id
dr. Hj. Rostiaty Natsir, MSPH	Kepala BAPELKES Makassar	ka_bapelkes_makassar@depkes.go.id

Bardan Surahmat, MSc	Kepala BAPELKES Lemahabang	ka_bapelkes_lemahabang@depkes.go.id
Sri Ning Rahayu, SKM, MKes	Direktur Poltekkes DEPKES Jakarta I	dir_poltekkes_jakarta2@depkes.go.id
dr. Lucky Herawati, SKM, MSc	Direktur Poltekkes DEPKES Yogyakarta	dir_poltekkes_yogyakarta@depkes.go.id
Rita Benya Andriani, SKp, MKes	Direktur Poltekkes DEPKES Surakarta	dir_poltekkes_surakarta@depkes.go.id
H. Mohammad Muchson, MKes	Direktur Poltekkes DEPKES Surabaya	dir_poltekkes_surabaya@depkes.go.id
Ir. Zuraidah Nasution, MKes	Direktur Poltekkes DEPKES Medan	dir_poltekkes_medan@depkes.go.id
Hj. Nani Russa, SKM, MSi, MKes	Direktur Poltekkes DEPKES Makassar	dir_poltekkes_makassar@depkes.go.id
dr. Frits Tambajong, MS	Direktur Poltekkes DEPKES Manado	dir_poltekkes_manado@depkes.go.id
H. Dharmansyah Af, SKp, MPH M	Direktur Poltekkes DEPKES Samarinda	dir_poltekkes_samarinda@depkes.go.id
Heryati, SKp, MKes	Direktur Poltekkes DEPKES Jakarta III	dir_poltekkes_jakarta2@depkes.go.id
drg. Sri Artini, MPd	Direktur Poltekkes DEPKES Bandung	dir_poltekkes_bandung@depkes.go.id
Ilham Setyo Budi, SKp, MKes	Direktur Poltekkes DEPKES Semarang	dir_poltekkes_semarang@depkes.go.id
Isnaeni DTN, SKM, MKes	Direktur Poltekkes DEPKES Malang	dir_poltekkes_malang@depkes.go.id
Muharnas, SKM, MQIH	Direktur Poltekkes DEPKES Padang	dir_poltekkes_padang@depkes.go.id

Sunarsieh, MKes	Direktur Poltekkes DEPKES Pontianak	dir_poltekkes_pontianak@depkes.go.id
Ir. Muchtar Mukarim, MKes	Direktur Poltekkes DEPKES Mataram	dir_poltekkes_mataram@depkes.go.id
Sabina Gero, SKp, MSc	Direktur Poltekkes DEPKES Kupang	dir_poltekkes_kupang@depkes.go.id
Sri Indra Tri Gunarso, SKM, MKes	Direktur Poltekkes DEPKES Tanjung Karang	dir_poltekkes_tjkarang@depkes.go.id
Ir. Multono, MKM	Direktur Poltekkes DEPKES Kendari	dir_poltekkes_kendari@depkes.go.id
Udin Djabu, SKM, MKes	Direktur Poltekkes DEPKES Palu	dir_poltekkes_palu@depkes.go.id
Drs. H. Zailani, MA, MKes	Direktur Poltekkes DEPKES NAD	dir_poltekkes_nad@depkes.go.id
Maharso, SKM, MKes	Direktur Poltekkes DEPKES Banjarmasin	dir_poltekkes_banjarmasin@depkes.go.id
Syamsul Ridjal, SKM, MM, MKes	Direktur Poltekkes DEPKES Jambi	dir_poltekkes_jambi@depkes.go.id
Hj. Indrawati Buamonabot, SSos, MKes	Direktur Poltekkes DEPKES Ternate	dir_poltekkes_ternate@depkes.go.id
Nur Ely, SKP, MKes	Direktur Poltekkes DEPKES Bengkulu	dir_poltekkes_bengkulu@depkes.go.id
Jan Piet Rumaikewi, SKM, MM	Direktur Poltekkes DEPKES Jayapura	dir_poltekkes_jayapura@depkes.go.id
drg. H. Mulyana, MM, MKes	Direktur Poltekkes DEPKES Tasikmalaya	dir_poltekkes_tasikmalaya@depkes.go.id
Sofiah Saimin, SKM, MKes	Direktur Poltekkes DEPKES Pekanbaru	dir_poltekkes_pekanbaru@depkes.go.id

drg. Rusdiansyah, MKes	Direktur Poltekkes DEPKES Palembang	dir_poltekkes_palembang@depkes.go.id
Dra. I. G. N. P. Putra, MKes	Direktur Poltekkes DEPKES Denpasar	dir_poltekkes_denpasar@depkes.go.id
Santhy K. Samuel, SPd, MKes	Direktur Poltekkes DEPKES Palangkaraya	dir_poltekkes_palangkaraya@depkes.go.id
Achmad Elly SKP, MKes	Direktur Poltekkes DEPKES Ambon	dir_poltekkes_ambon@depkes.go.id
H. Rosadi Nazir, MSc	Direktur Poltekkes DEPKES Jakarta II	dir_poltekkesjakartaII@depkes.go.id
Nur Ely, SKp, MKes	Direktur Politeknik Kesehatan Depkes Bengkulu	dir_poltekkes_bengkulu@depkes.go.id
Jan Piet Rumaikewi, SKM, MM	Direktur Politeknik Kesehatan Depkes Jayapura	dir_poltekkes_jayapura@depkes.go.id
Sayudi, SSos	Kasubag Adum, Poltekkes Depkes Semarang	sub_adumpoltekkes_semarang@depkes.go.id
Budi Utomo, SKM, MKes	Kasubag Adak Poltekkes Depkes Semarang	sub_adakpoltekkes_semarang@depkes.go.id
Drs. Hariya Kunjana	Kasubag Adum Poltekkes Depkes Yogyakarta	sub_adumpoltekkes_diy@depkes.go.id
Dwi Sudiarto, SSt, MKes	Kasubag Adak Poltekkes Depkes Nanggroe Aceh Darussalam	sub_adakpoltekkes_nad@depkes.go.id
Musa Machmud, SH	Kasubag Adak Poltekkes Depkes Makassar	sub_adakpoltekkes_makassar@depkes.go.id
Drs. Zainuddin Harahap, MKes	Kasubag Adak Poltekkes Depkes Medan	sub_adakpoltekkes_makassar@depkes.go.id

Jawardi Diar, SSos	Kasubag Adum Poltekes Depkes Padang	sub_adumpoltekes_padang@depkes.go.id
Getruida Banon H. A., SPd, MKes	Kasubag Adak Poltekes Depkes Manado	sub_adakpoltekes_manado@depkes.go.id
Zaidin Beda Sili, SSos	Kasubag Adum Poltekes Depkes Kupang	sub_adumpoltekes_kupang@depkes.go.id
Tutiek Soelistyowati, SPd	Kasubag Adak Poltekes Depkes Kupang	sub_adakpoltekes_kupang@depkes.go.id
<b>DITJEN PENGENDALIAN PENYAKIT DAN PENYEHATAN LINGKUNGAN</b>		
<b>SEKRETARIAT DITJEN P2PL</b>		
<b>NAMA</b>	<b>JABATAN</b>	<b>EMAIL ADDRESS</b>
dr. T. Marwan Nusri, MPH	Sekretaris Direktorat Jenderal P2PL	sesp2pl@depkes.go.id
dr. Tunggul P Sihombing, MHA	Kabag Program dan Informasi Sekretariat Direktorat Jenderal P2PL	ka_pip2pl@depkes.go.id
Nandi Pinta, SKM, MEpid	Kabag Umum dan Kepegawaian Sekretariat Direktorat Jenderal P2PL	ka_umpegp2pl@depkes.go.id
Achmad Djohari, SKM, MM	Kabag Keuangan Sekretariat Direktorat Jenderal P2PL	ka_keup2pl@depkes.go.id
Bambang Wahyudi, SKM, MM	Kabag Hukum, Organisasi, dan Hubungan Masyarakat Sekretariat Direktorat Jenderal P2PL	ka_hukorhumasp2pl@depkes.go.id

Dra. Atik Yuliharti, MKes	Kasubbag Program Sekretariat Direktorat Jenderal P2PL	sub_prog2pl@depkes.go.id
dr. Desak Made Wismarini, MKM	Kasubbag Data dan Informasi Sekretariat Direktorat Jenderal P2PL	sub_datainfop2pl@depkes.go.id
Sri Hartuti, SSos, MSi	Kasubbag Evaluasi dan Pelaporan Sekretariat Direktorat Jenderal P2PL	sub_evaporp2pl@depkes.go.id
Dra. Sofy	Kasubbag Tata Usaha dan Gaji Sekretariat Direktorat Jenderal P2PL	sub_tugajip2pl@depkes.go.id
Drs. Sutarip	Kasubbag Rumah Tangga Sekretariat Direktorat Jenderal P2PL	sub_rutangp2pl@depkes.go.id
Drs. Yulikarmen, MKes	Kasubbag Kepegawaian Sekretariat Direktorat Jenderal P2PL	sub_pegp2pl@depkes.go.id
Drs. Yusraludin, MKes	Kasubbag Anggaran Sekretariat Direktorat Jenderal P2PL	sub_anggarp2pl@depkes.go.id
Drs. Edison Saragih	Kasubbag Perbendaharaan Sekretariat Direktorat Jenderal P2PL	sub_bendaharap2pl@depkes.go.id
Bambang Suprijono, SSos	Kasubbag Verifikasi dan Akuntansi Sekretariat Direktorat Jenderal P2PL	sub_verakunp2pl@depkes.go.id
Imam Setiaji, SHI	Kasubbag Hukum Sekretariat Direktorat Jenderal P2PL	sub_hukp2pl@depkes.go.id

Sujais, SKM, MM	Kasubbag Organisasi Sekretariat Direktorat Jenderal P2PL	sub_organisasi@depkes.go.id
Drs. Syaiful Arif	Kasubbag Hubungan Masyarakat Sekretariat Direktorat Jenderal P2PL	sub_humasp2pl@depkes.go.id
<b>DIREKTORAT SURVEILANS EPIDEMIOLOGI, IMUNISASI DAN KESEHATAN MATRA</b>		
<b>NAMA</b>	<b>JABATAN</b>	<b>EMAIL ADDRESS</b>
dr. Yusharmen D. Comm, H, MSc	Direktur Surveilans Epidemiologi, Imunisasi dan Kesehatan Matra	dir_epikesma@depkes.go.id
dr. Eko Priyono, MKes	Kasubdit Surveilans Epidemiologi Dit.SEIKM	ka_survepikesma@depkes.go.id
Hari Purwanto, SKM, MEpid	Kasubdit Kesehatan Matra Dit.SEIKM	ka_kesma_epikesma@depkes.go.id
dr. Jane Soepardi	Kasubdit Imunisasi Dit.SEIKM	ka_imunepikesma@depkes.go.id
dr. Azimal PB, MKes	Kasubdit Karantina Kesehatan Dit.SEIKM	ka_karanepikesma@depkes.go.id
dr. H. Arie Bratasena	Kasubdit Kesehatan Haji Dit. SEIKM	ka_keshaji_epikesma@depkes.go.id
Abandansul Merdjani, SKM, MM	Kasubbag Tata Usaha Dit.SEIKM	sub_tu_epikesma@depkes.go.id
drg. Jauzi, MKes	Kasi Pengkajian dan Diseminasi Dit.SEIKM	sie_kaji_disem_epikesma@depkes.go.id

DR. Hari Santoso, MEpid	Kasi Penanggulangan Kejadian Luar Biasa Dit.SEIKM	sie_tanggung_klb_epikesma@depkes.go.id
Niprida Mardin, SKM, MKes	Kasi Standardisasi Kesehatan Matra Dit.SEIKM	sie_standarkes_epikesma@depkes.go.id
	Kasi Bimbingan dan Evaluasi Kesehatan Matra Dit.SEIKM	sie_bimeva_epikesma@depkes.go.id
dr. Prima Yosephine Berliana Tumur Hutapea	Kasi Standardisasi Imunisasi Dit.SEIKM	sie_standarimun_epikesma@depkes.go.id
dr. Nancy Dian Anggraeni	Kasi Bimbingan dan Evaluasi Imunisasi Dit.SEIKM	sie_bimevaimun_epikesma@depkes.go.id
Sri Hampini, SKM	Kasi Standardisasi Karantina Kesehatan Dit.SEIKM	sie_standarkarankes_epikesma@depkes.go.id
Pri Agung	Kasi Bimbingan dan Evaluasi Karantina Kesehatan Dit.SEIKM	sie_bimevarankes_epikesma@depkes.go.id
Hj. Siti Husmiati, SKM, MKes	Kasi Standardisasi Kesehatan Haji Dit.SEIKM	sie_standarkeshaji_epikesma@depkes.go.id
dr. Mawari Edy	Kasi Bimbingan dan Evaluasi Kesehatan Haji Dit.SEIKM	sie_bimevakeshaji_epikesma@depkes.go.id
<b>DIREKTORAT PENGENDALIAN PENYAKIT MENULAR LANGSUNG</b>		
<b>NAMA</b>	<b>JABATAN</b>	<b>EMAIL ADDRESS</b>
dr. Chandra Yoga	Direktur Pengendalian Penyakit Menular Langsung	Dir_p2ml@depkes.go.id

dr. Carmelia Basri, MEpid	Kasubdit Tuberkulosis Dit.PPML	ka_tbc2ml@depkes.go.id
dr. Sigit Priohutomo, MPH	Kasubdit AIDS dan Penyakit Menular Seksual Dit.PPML	ka_aids2ml@depkes.go.id
dr. J. Fonny J. Silfanus, MKes	Kasubdit Infeksi Saluran Pernafasan Akut Dit.PPML	ka_ispap2ml@depkes.go.id
dr. Nunung B. Priyatni, MEpid	Kasubdit Diare, Kecacingan dan Infeksi Saluran Pencernaan Lainnya Dit. PPML	ka_dcc_p2ml@depkes.go.id
dr. Hernani, MPH	Kasubdit Kusta dan Frambusia Dit.PPML	ka_kusta_fram_p2ml@depkes.go.id
Elin Linawati, SKM, MM	Kasubbag Tata Usaha Dit. PPML	sub_tup2ml@depkes.go.id
dr. Siti Nadia Tarmizi	Kasi Standardisasi Tuberkulosis Dit.PPML	sie_standartbc_p2ml@depkes.go.id
Sudarman Sumrah, SKM, MM	Kasi Bimbingan dan Evaluasi Tuberkulosis Dit.PPML	sie_bimevatbc_p2ml@depkes.go.id
dr. Asik, MPPM	Kasi Standardisasi AIDS dan Penyakit Menular Seksual Dit.PPML	sie_standar_aids2ml@depkes.go.id
drg. Dyah Erti Mustikawati, MPH	Kasi Bimbingan dan Evaluasi AIDS dan Penyakit Menular Seksual Dit.PPML	sie_bimeva_aids2ml@depkes.go.id
drg. C. Yekti Praptiningsih, MEpid	Kasi Standardisasi Infeksi Saluran Pernafasan Akut Dit.PPML	sie_standaripa_p2ml@depkes.go.id

Olivia Esrana Simbolon, SKM, MKes	Kasi Bimbingan dan Evaluasi Infeksi Saluran Pernafasan Akut Dit.PPML	sie_bimeva_ispa_p2ml@depkes.go.id
dr. Sukmawati Danujaali	Kasi Standardisasi Diare, Kecacingan dan Infeksi Saluran Pencernaan Lainnya Dit.PPML	sie_standar_dcc_p2ml@depkes.go.id
Naniek Murniati, SKM	Kasi Bimbingan dan Evaluasi Diare, Kecacingan dan Infeksi Saluran Pencernaan Lainnya Dit.PPML	sie_bimeva_dcc_p2ml@depkes.go.id
dr. Christina Widaningrum	Kasi Standardisasi Kusta dan Frambusia Dit.PPML	sie_standar_kustafam_p2ml@depkes.go.id
Florida Hartati, SKM, MM	Kasi Bimbingan dan Evaluasi Kusta dan Frambusia Dit.PPML	sie_bimeva_kustafam_p2ml@depkes.go.id
<b>DIREKTORAT PENGENDALIAN PENYAKIT BERSUMBER BINATANG</b>		
<b>NAMA</b>	<b>JABATAN</b>	<b>EMAIL ADDRESS</b>
dr. Erna Tresnaningsih Suharsa, MOH, PhD	Direktur Pengendalian Penyakit Bersumber Binatang	dir_p2b2@depkes.go.id
dr. Rita Kusriatuti, MSc	Kasubdit Malaria Dit.PPSB	ka_malaria_p2b2@depkes.go.id
dr. Moh Sholah Imari, MSc	Kasubdit Arbovirosis Dit.PPSB	ka_arbo_p2b2@depkes.go.id
drh. Wilfred H. Purba, MKes	Kasubdit Zoonosis Dit.PPSB	ka_zoo_p2b2@depkes.go.id

dr. I. Nengah Darna, MKes	Kasubdit Filariasis dan Schistosomiasis Dit.PPSB	ka_filasisto_p2b2@depkes.go.id
Drs. Winarno, MSc	Kasubdit Pengendalian Vektor Dit.PPSB	ka_dalivektor_p2b2@depkes.go.id
drh. Misriyah, MEpid	Kasubbag Tata Usaha Dit.PPSB	sub_tup2b2@depkes.go.id
dr. Bangkit Saktiyono, MSc	Kasi Standardisasi Malaria Dit.PPSB	sie_standar_malaria_p2b2@depkes.go.id
Drs. Saktiyono, MSc	Kasi Bimbingan dan Evaluasi Malaria Dit.PPSB	sie_bimeva_malaria_p2b2@depkes.go.id
Cicilia Windianingsih, SKM, MKes	Kasi Standardisasi Arbovirosis Dit.PPSB	sie_standar_arbo_p2b2@depkes.go.id
	Kasi Bimbingan dan Evaluasi Arbovirosis Dit.PPSB	sie_bimeva_arbo_p2b2@depkes.go.id
dr. Toni Wandra, MKes	Kasi Standardisasi Zoonosis Dit.PPSB	sie_standar_zoo_p2b2@depkes.go.id
	Kasi Bimbingan dan Evaluasi Zoonosis Dit.PPSB	sie_bimeva_zoo_p2b2@depkes.go.id
Chairiyah Anwar, SKM, MKes	Kasi Standardisasi Filariasis dan Schistosomiasis Dit.PPSB	sie_standar_filasisto_p2b2@depkes.go.id
Dra. Rintar Kurnia Situmeang, MSc	Kasi Bimbingan dan Evaluasi Filariasis dan Schistosomiasis Dit.PPSB	sie_bimeva_filasisto_p2b2@depkes.go.id
Edi Harianto, SKM, MS	Kasi Standardisasi Pengendalian Vektor Dit.PPSB	sie_standar_dalivektor_p2b2@depkes.go.id

Drs. Sabar Paulus, MSi	Kasi Bimbingan dan Evaluasi Pengendalian Vektor Dit.PPSB	sie_bimeva_dalivektor_p2b2@depkes.go.id
<b>DIREKTORAT PENGENDALIAN PENYAKIT TIDAK MENULAR</b>		
<b>NAMA</b>	<b>JABATAN</b>	<b>EMAIL ADDRESS</b>
dr. Achmad Hardiman, Sp.KJ, MARS	Direktur Pengendalian Penyakit Tidak Menular	dir_p2tm@depkes.go.id
dr. Rustika, SKM, Msi	Kasubdit Penyakit Jantung dan Pembuluh Darah Dit.PPTM	ka_jantungpd_p2tm@depkes.go.id
dr. H. Rimarky Oemar, MKes	Kasubdit Diabetes Melitus dan Penyakit Metabolik Dit.PPTM	ka_dmpm_p2tm@depkes.go.id
dr. Rini Noviani	Kasubdit Penyakit Kanker Dit.PPTM	ka_kanker_p2tm@depkes.go.id
dr. Petrus Matumbong, MKes	Kasubdit Penyakit Kronis dan Degeneratif Lainnya Dit.PPTM	ka_kronisgen_p2tm@depkes.go.id
dr. Tjetjep Ali Akbar	Kasubdit Gangguan Akibat Kecelakaan dan Cedera Dit.PPTM	ka_gacece_p2tm@depkes.go.id
Sastriwati, SKM, MKes	Kasubbag Tata Usaha Dit.PPTM	sub_tup2tm@depkes.go.id
drg. Rifaunama Rachim, SJ, MSi	Kasi Standardisasi Penyakit Jantung dan Pembuluh Darah Dit.PPTM	sie_standar_jantungpd_p2tm@depkes.go.id
M. Ichsan Sudjarwo, SKM, MEpid	Kasi Bimbingan dan Evaluasi Penyakit Jantung dan Pembuluh Darah Dit.PPTM	sie_bimeva_jantungpd_p2tm@depkes.go.id

Hj. Titi Sari Renowati, SKM, MSc.PH	Kasi Standardisasi Diabetes Melitus dan Penyakit Metabolik Dit.PPTM	sie_standar_dmpm_p2tm@depkes.go.id
Djoni Mardjozen, SKM	Kasi Bimbingan dan Evaluasi Diabetes Melitus dan Penyakit Metabolik Dit.PPTM	sie_bimeva_dmpm_p2tm@depkes.go.id
dr. Theresia Sandra Diah Ratih, MHA	Kasi Standardisasi Penyakit Kanker Dit.PPTM	sie_standar_kanker_p2tm@depkes.go.id
dr. Toni Wandra, Mes	Kasi Bimbingan dan Evaluasi Penyakit Kanker Dit.PPTM	sie_bimeva_kanker_p2tm@depkes.go.id
Sonny Warouw, SKM, MKes	Kasi Standardisasi Penyakit Kronis dan Generatif Lainnya Dit.PPTM	sie_standar_kronisgen_p2tm@depkes.go.id
dr. Basalama Fatum	Kasi Bimbingan dan Evaluasi Penyakit Kronis dan Generatif Lainnya Dit.PPTM	sie_bimeva_kronisgen_p2tm@depkes.go.id
Sri Handini, SH, MKes	Kasi Standardisasi Gangguan Akibat Kecelakaan dan Cedera Dit.PPTM	sie_standar_gacece_p2tm@depkes.go.id
Abdul Rachim, SKM, MKes	Kasi Bimbingan dan Evaluasi Gangguan Akibat Kecelakaan dan Cedera Dit.PPTM	sie_bimeva_gacece_p2tm@depkes.go.id
<b>DIREKORAT PENYEHATAN LINGKUNGAN</b>		
<b>NAMA</b>	<b>JABATAN</b>	<b>EMAIL ADDRESS</b>
dr. Wan Alkadri, SS, MSc	Direktur Penyehatan Lingkungan	dir_pl@depkes.go.id

Zainal Nampira, SKM, MKes	Kasubdit Penyehatan Air Dit. PL	ka_airpl@depkes.go.id
Ir. Budi Harsanto	Kasubdit Pengawasan Kualitas Lingkungan Dit.PL	ka_kualing_pl@depkes.go.id
Ismail Iriani Malik, SKM, Dipl, SE, MEng	Kasubdit Penyehatan Kawasan dan Sanitasi Darurat Dit.PL	ka_hatkawassanidar_pl@depkes.go.id
H. Endang Syarifuddin, SKM, MM	Kasubdit Sanitasi Makanan dan Bahan Pangan Dit.PL	ka_sanimakanbapa_pl@depkes.go.id
Drs. Priyanto, Msi	Kasubdit Pengamanan Limbah Dit.PL	ka_amanlim_pl@depkes.go.id
Yoedi Ariyanto, AMd, SE	Kasubbag Tata Usaha Dit.PL	sub_tupl@depkes.go.id
Dra. Cucu Cakrawati Kosim, MKes	Kasie Standardisasi Penyehatan Air Dit.PL	sie_standair_pl@depkes.go.id
Trisiana Giyantini, SKM, MEpid	Kasie Bimbingan dan Evaluasi Penyehatan Air Dit.PL	sie_bimevahatairpl@depkes.go.id
Tuty Suhartini, SKM, MEpid	Kasie Standardisasi Pengawasan Kualitas Lingkungan Dit.PL	sie_standar_waskualing_pl@depkes.go.id
Muhajir, SKM, MEpid	Kasie Bimbingan dan Evaluasi Pengawasan Kualitas Lingkungan Dit.PL	sie_bimeva_waskualing_pl@depkes.go.id
Dading Setiawan, SKM, MEpid	Kasie Standardisasi Penyehatan Kawasan dan Sanitasi Darurat Dit.PL	sie_standar_hatkawassanidar_pl@depkes.go.id
Dayat Rachmat, SKM, MM	Kasie Bimbingan dan Evaluasi Penyehatan Kawasan dan Sanitasi Darurat Dit.PL	sie_bimeva_hatkawassanidar_pl@depkes.go.id

Fauzi Suherman, SKM, MEpid	Kasie Standardisasi Sanitasi Makanan dan Bahan Pangan Dit.PL	sie_standar_sanimakanbapa_pl@depkes.go.id
Sri Eko Ananingsih, SKM, MM	Kasie Bimbingan dan Evaluasi Sanitasi Makanan dan Bahan Pangan Dit.PL	sie_bimeva_sanimakanbaba_pl@depkes.go.id
Ir. R. Waharuddin, MMed, Sc (PH)	Kasie Standardisasi Pengamanan Limbah Dit.PL	sie_standaramanlim_pl@depkes.go.id
Dirman Siswoyo, SKM, MKes	Kasie Bimbingan dan Evaluasi Pengamanan Limbah Dit.PL	sie_bimeva_amanlim_pl@depkes.go.id
Drs. Warmo Sudradjat. S, MKes	Ka.Bid. Analisis Dampak Kesehatan Lingkungan , BBTCL dan PPM Jakarta	ka_andal_btkl_p2m_jkt@depkes.go.id
Anisyah, SKM	Ka.Sie Surveilans Epidemiologi BTKL dan PPM	sie_survepi_btkl_p2m_jkt@depkes.go.id
Anshari, SKM	Ka.Sub.Bag Tata Usaha BTKL dan PPM Kls I Medan	sub_tu_btkl_p2m_medan@depkes.go.id
Oktavianus Kambu, SKM	Ka.Sub.Bag Tata Usaha BTKL dan PPM Kls I Manado	sub_tu_btkl_p2m_manado@depkes.go.id
Budi Purwono, SIP, MKes	Ka.Sub.Bag. Program dan Laporan BBTCL dan PPM Jakarta	sub_progpor_btkl_p2m_jkt@depkes.go.id
dr. Endah Kusumowardani	Ka.Sie. Pengkajian dan Desiminasi BBTCL dan PPM Jakarta	sie_kajidisem_btklp2m_jkt@depkes.go.id
Pargiono, SIP, MKes	Ka.Bag. Akuntansi Rumah Sakit Penyakit Infeksi Prof., Dr. Sulainti Saroso Jakarta	ka_akun_rsipi_jkt@depkes.go.id

Barlian, SH, MKes	Kepala Kantor Kesehatan Pelabuhan Kelas III Banten	ka_kkp3banten@depkes.go.id
Heri Widyanto, SKM, MPPM	Kepala Kantor Kesehatan Pelabuhan Kelas III Ambon	ka_kkp3ambon@depkes.go.id
Sabilal Rasyad, SKM, MKes	Kepala Kantor Kesehatan Pelabuhan Kelas III Sampit	ka_kkp3sampit@depkes.go.id
Bachtian Agus Wijaya, SKM, MSc.PH	Kepala Kantor Kesehatan Pelabuhan Kelas III Banda Aceh	ka_kkp3bandaaceh@depkes.go.id
Rahmat Subakti, SKM, MHM	Kepala Kantor Kesehatan Pelabuhan Kelas III Dumai	ka_kkp3dumai@depkes.go.id
dr. Iskandar, MKes	Kepala Kantor Kesehatan Pelabuhan Kelas III Lhokseumawe	ka_kkp3lhokseumawe@depkes.go.id
Risdal, SKM	Ka.Sie Karantina dan Surveilans Epidemiologi, KKP Kelas II Padang	sie_karansurvepi_kkp2padang@depkes.go.id
dr. Roeselar Roelan	Ka.Sie Upaya Kesehatan KKP Kelas II Jakarta	sie_upayakes_kkp2jkt@depkes.go.id
Brata Sugema, SKM	Ka.Sie Upaya Kesehatan Pelabuhan KKP Kelas II Tanjung Balai Karimun	sie_upayakes_kkp2tbkarimun@depkes.go.id
dr. Chamidah	Ka.Sie Upaya Kesehatan Pelabuhan KKP Kelas II Semarang	sie_upkeskkp2smg@depkes.go.id
Wa Ummayah Imran, SKM	Ka.Sie. Pengendalian Risiko Lingkungan KKP Kelas III Biak	sie_daliresiling_kkp3biak@depkes.go.id

Eka Mulyadin	Ka.Sie Pengendalian Risiko Lingkungan KKP Kelas III Banten	sie_daliresiling_kkp3banten@depkes.go.id
Juanda, SH	Ka.Sie Karantina Surveilans Epidemiologi dan Upaya Kesehatan Pelabuhan KKP Kelas III Banten	sie_karansurvepi_kkp3banten@depkes.go.id
dr. Hastuty Untari Werdiningsih	Ka.Sie Karantina Surveilans Epidemiologi dan Upaya Kesehatan Pelabuhan KKP Kelas III Balikpapan	sie_karanveiepi_kkp3bkpn@depkes.go.id
Suprpto, SKM	Ka.Subag Tata Usaha KKP Kelas III Dumai	sub_tukkp3dumai@depkes.go.id
Mochammad Setio Budi, SKM	Ka.Subag Tata Usaha KKP Kelas III Cilacap	sub_tukkp3cilacap@depkes.go.id
M. Rizal Labatjo, SPd, MKes	Ka.Sie Karantina, Surveilans Epidemiologi dan Upaya Kesehatan Pelabuhan KKP III Manado	sie_karansurvepi_kkp3mnd@depkes.go.id
Esther Agustina Uly, SKM	Ka.Sie Karantina, Surveilans Epidemiologi dan Upaya Kesehatan Pelabuhan KKP III Kupang	sie_karansurvepi_kkp3kpg@depkes.go.id
dr. Sri Maha Mersy	Ka. Sie Karantina, Surveilans Epidemiologi dan Upaya Kesehatan Peklabuhan KKP III Dumai	sie_karansurvepi_kkp3dumai@depkes.go.id

dr. H. Imsyah Irwan	Ka. Sie Karantina, Surveilans Epidemiologi dan Upaya Kesehatan Peklabuhan KKP III Pakanbaru	sie_karansurvepi_kkp3pbaru@depkes.go.id
Wardan Aldani	Ka. Sie Karantina, Surveilans Epidemiologi dan Upaya Kesehatan Pelabuhan KKP III Banda Aceh	sie_karansurvepi_kkp3bandaaceh@depkes.go.id
Drs. Inyoman Wirtanaya	Ka. Sub.Bag. Tata Usaha Kantor Kesehatan Pelabuhan Kelas III Panjang	sub_tu_kkp3panjang@depkes.go.id

# **Lampiran II**

Alamat Email Dinas Kesehatan Provinsi  
dan Dinas Kesehatan Kabupaten/Kota

**Lampiran II**  
**Alamat Email Dinas Kesehatan Provinsi dan Dinkes Kabupaten/Kota**

<b>NAMA PROVINSI</b>	<b>ALAMAT EMAIL PROVINSI</b>	<b>NAMA KAB/KOTA</b>	<b>ALAMAT EMAIL</b>
Nanggroe Aceh Darussalam	dinkesnad@depkes.go.id	Kab. Pidie Kab. Aceh Singkil Kab. Aceh Tenggara Kab. Aceh Barat Kab. Aceh Besar Kab. Aceh Selatan Kab. Aceh Tengah Kota Banda Aceh Kota Sabang Kota Lhokseumawe Kota Langsa	dinkeskabpidie@depkes.go.id dinkeskabacehsingkil@depkes.go.id dinkeskabacehtenggara@depkes.go.id dinkeskabacehbarat@depkes.go.id dinkeskabacehbesar@depkes.go.id dinkeskabacehselatan@depkes.go.id dinkeskabacehtengah@depkes.go.id dinkeskotabandaaceh@depkes.go.id dinkeskotasabang@depkes.go.id dinkeskotalhokseumawe@depkes.go.id dinkeskotalangsa@depkes.go.id

Sumatera Utara	dinkessumut@depkes.go.id	Kab. Nias Kab. Karo Kab. Toba Samosir Kab. Dairi Kab. Langkat Kab. Asahan Kab. Simalungun Kab. Deli Serdang Kab. Tapanuli Tengah Kab. Mandailing Natal Kab. Serdang Bedagai Kab. Labuhan Batu Kab. Tapanuli Selatan Kab. Tapanuli Utara Kota Sibolga Kota Tanjung Balai Kota Pematang Siantar Kota Tebing Tinggi Kota Medan Kota Binjai Kota Padang Sidempuan	dinkeskabnias@depkes.go.id dinkeskabkaro@depkes.go.id dinkeskabtobasamosir@depkes.go.id dinkeskabdairi@depkes.go.id dinkeskablangkat@depkes.go.id dinkeskabasahan@depkes.go.id dinkeskabsimalungun@depkes.go.id dinkeskabdeliserdang@depkes.go.id dinkeskabtapanulitengah@depkes.go.id dinkeskabmandailingnatal@depkes.go.id dinkeskabserdangbedagai@depkes.go.id dinkeskablabuhanbatu@depkes.go.id dinkeskabtapanuliselatan@depkes.go.id dinkeskabtapanuliutara@depkes.go.id dinkeskotasibolga@depkes.go.id dinkeskotatanjungbalai@depkes.go.id dinkeskotapematangsiantar@depkes.go.id dinkeskotatebingtinggi@depkes.go.id dinkeskotamedan@depkes.go.id dinkeskotabinjai@depkes.go.id dinkeskotapadangsidempuan@depkes.go.id
-------------------	--------------------------	---	---

Sumatera Barat	dinkessumbar@depkes.go.id	Kab. Agam Kab. Lima Puluh Koto Kab. Kepulauan Mentawai Kab. Pesisir Selatan Kab. Dharmasraya Kab. Pasaman Barat Kab. Solok Selatan Kab. Pasaman Timur Kab. Sawahlunto/Sijunjung Kab. Padang Pariaman Kota Pariaman Kota Bukittinggi Kota Payakumbuh Kota Padang Kota Solok Kota Sawah Lunto Kota Padang Panjang	dinkeskabagam@depkes.go.id dinkeskablimapuluhkoto@depkes.go.id dinkeskabkepulauanmentawai@depkes.go.id dinkeskabpesisirs selatan@depkes.go.id dinkeskabdharma sraya@depkes.go.id dinkeskabpasaman barat@depkes.go.id dinkeskabsolokselatan@depkes.go.id dinkeskabpasamantimur@depkes.go.id dinkeskabsawahlunto@depkes.go.id dinkeskabpadangpariaman@depkes.go.id dinkeskotapariaman@depkes.go.id dinkeskotabukittinggi@depkes.go.id dinkeskotapayakumbuh@depkes.go.id dinkeskotapadang@depkes.go.id dinkeskotasolok@depkes.go.id dinkeskotasawahlunto@depkes.go.id dinkeskotapadangpanjang@depkes.go.id
----------------	---------------------------	---	---

Riau	dinkesriau@depkes.go.id	Kab. Kuantan Singingi Kab. Indragiri Hulu Kab. Indragiri Hilir Kab. Pelalawan Kab. Siak Kab. Kampar Kab. Rokan Hulu Kab. Bengkalis Kab. Rokan Hilir Kota Pekanbaru Kota Dumai	dinkeskabkuantansingingi@depkes.go.id dinkeskabindragirihulu@depkes.go.id dinkeskabindragirihilir@depkes.go.id dinkeskabpelalawan@depkes.go.id dinkeskabsiak@depkes.go.id dinkeskabkampar@depkes.go.id dinkeskabrokanhulu@depkes.go.id dinkeskabbengkalis@depkes.go.id dinkeskabrokanhilir@depkes.go.id dinkeskotapekanbaru@depkes.go.id dinkeskotadumai@depkes.go.id
------	-------------------------	---	---

Jambi	dinkesjambi@depkes.go.id	Kab. Kerinci Kab. Merangin Kab. Tanjung Jabung Timur Kab. Sarolangun Kab. Bungo Kab. Muaro Jambi Kota Jambi	dinkeskabkerinci@depkes.go.id dinkeskabmerangin@depkes.go.id dinkeskabtanjungjabungtimur@depkes.go.id dinkeskabsarolangun@depkes.go.id dinkeskabbungo@depkes.go.id dinkeskabmuarojambi@depkes.go.id dinkeskotajambi@depkes.go.id
-------	--------------------------	---	--

Sumatera Selatan	dinkessumsel@depkes.go.id	Kab. Ogan Komering Ulu Kab. Ogan Komering Ilir Kab. Ogan Ilir Kab. Muara Enim Kab. Lahat Kab. Musi Banyuasin Kab. Ogan Komering Ulu Timur Kab. Banyuasin Kota Prabumulih Kota Lubuk Linggau Kota Palembang	dinkeskaboku@depkes.go.id dinkeskaboki@depkes.go.id dinkeskaboganilir@depkes.go.id dinkeskabmuaraenim@depkes.go.id dinkeskablahat@depkes.go.id dinkeskabmusibanyuasin@depkes.go.id dinkeskabokutimur@depkes.go.id  dinkeskabbanyuasin@depkes.go.id dinkeskotaprabumulih@depkes.go.id dinkeskotalubuklinggau@depkes.go.id dinkeskotapalembang@depkes.go.id
Bengkulu	dinkesbengkulu@depkes.go.id	Kab. Bengkulu Selatan Kab. Rejang Lebong Kab. Bengkulu Utara Kab. Mukomuko Kab. Lebong Kab. Kepahiang Kota Bengkulu	dinkeskabbengkuluselatan@depkes.go.id dinkeskabrejanglebong@depkes.go.id dinkeskabbengkuluutara@depkes.go.id dinkeskabmukomuko@depkes.go.id dinkeskablebong@depkes.go.id dinkeskabkepahiang@depkes.go.id dinkeskotabengkulu@depkes.go.id

Lampung	dinkeslampung@depkes.go.id	Kab. Lampung Barat Kab. Tanggamus Kab. Way Kanan Kab. Tulang Bawang Kab. Lampung Timur Kab. Lampung Utara Kab. Lampung Selatan Kab. Lampung Tengah Kota Bandar Lampung Kota Metro	dinkeskablampungbarat@depkes.go.id dinkeskabtanggamus@depkes.go.id dinkeskabwaykanan@depkes.go.id dinkeskabtulangbawang@depkes.go.id dinkeskablampungtimur@depkes.go.id dinkeskablampungutara@depkes.go.id dinkeskablampungselatan@depkes.go.id dinkeskablampungtengah@depkes.go.id dinkeskotabandarlampung@depkes.go.id dinkeskotametro@depkes.go.id
Kepulauan Bangka Belitung	dinkesbabel@depkes.go.id	Kab. Bangka Kab. Belitung Kab. Bangka Barat Kab. Bangka Selatan Kab. Belitung Timur Kab. Bangka Tengah Kota Pangkal Pinang	dinkeskabbangka@depkes.go.id dinkeskabelitung@depkes.go.id dinkeskabbangkabaratar@depkes.go.id dinkeskabbangkaselatan@depkes.go.id dinkeskabelitungtimur@depkes.go.id dinkeskabbangkatengah@depkes.go.id dinkeskotapangkalpinang@depkes.go.id

Kepulauan Riau	dinkeskepri@depkes.go.id	Kab. Karimun Kab. Kepulauan Riau Kab. Natuna Kab. Lingga Kota Tanjung Pinang Kota Batam	dinkeskabkarimun@depkes.go.id dinkeskabkepriau@depkes.go.id dinkeskabnatuna@depkes.go.id dinkeskablingga@depkes.go.id dinkeskotatanjungpinang@depkes.go.id dinkeskotabatam@depkes.go.id
DKI Jakarta	dinkesdki@depkes.go.id	Kab. Kepulauan Seribu Kota Jakarta Selatan Kota Jakarta Timur Kota Jakarta Pusat Kota Jakarta Barat Kota Jakarta Utara	dinkeskabkepseribu@depkes.go.id dinkeskotajaksel@depkes.go.id dinkeskotajaktim@depkes.go.id dinkeskotajakpus@depkes.go.id dinkeskotajakbar@depkes.go.id dinkeskotajakut@depkes.go.id

Jawa Barat	dinkesjabar@depkes.go.id	Kab. Bogor Kab. Sukabumi Kab. Cianjur Kab. Bandung Kab. Garut Kab. Tasikmalaya Kab. Ciamis Kab. Kuningan Kab. Cirebon Kab. Majalengka Kab. Sumedang Kab. Indramayu Kab. Subang Kab. Purwakarta Kab. Karawang Kab. Bekasi Kota Bogor Kota Sukabumi Kota Bandung Kota Cirebon Kota Bekasi Kota Depok Kota Tasikmalaya Kota Banjar Kota Cimahi	dinkeskabbogor@depkes.go.id dinkeskabsukabumi@depkes.go.id dinkeskabcianjur@depkes.go.id dinkeskabbandung@depkes.go.id dinkeskabgarut@depkes.go.id dinkeskabtasikmalaya@depkes.go.id dinkeskabciamis@depkes.go.id dinkeskabkuningan@depkes.go.id dinkeskabcirebon@depkes.go.id dinkeskabmajalengka@depkes.go.id dinkeskabsumedang@depkes.go.id dinkeskabindramayu@depkes.go.id dinkeskabsubang@depkes.go.id dinkeskabpurwakarta@depkes.go.id dinkeskabkarawang@depkes.go.id dinkeskabbekasi@depkes.go.id dinkeskotabogor@depkes.go.id dinkeskotasukabumi@depkes.go.id dinkeskotabandung@depkes.go.id dinkeskotacirebon@depkes.go.id dinkeskotabekasi@depkes.go.id dinkeskotadepok@depkes.go.id dinkeskotatasikmalaya@depkes.go.id dinkeskotabanjar@depkes.go.id dinkeskotacimahi@depkes.go.id
------------	--------------------------	---	---

Jawa Tengah	dinkesjateng@depkes.go.id	Kab. Cilacap Kab. Banyumas Kab. Purbalingga Kab. Banjarnegara Kab. Kebumen Kab. Purworejo Kab. Wonosobo Kab. Magelang Kab. Boyolali Kab. Klaten Kab. Sukoharjo Kab. Wonogiri Kab. Karanganyar Kab. Sragen Kab. Grobogan Kab. Blora Kab. Rembang Kab. Pati Kab. Kudus Kab. Jepara	dinkeskabcilacap@depkes.go.id dinkeskabbanyumas@depkes.go.id dinkeskabpurbalingga@depkes.go.id dinkeskabbanjarnegara@depkes.go.id dinkeskabkebumen@depkes.go.id dinkeskabpurworejo@depkes.go.id dinkeskabwonosobo@depkes.go.id dinkeskabmagelang@depkes.go.id dinkeskabboyolali@depkes.go.id dinkeskabklaten@depkes.go.id dinkeskabsukoharjo@depkes.go.id dinkeskabwonogiri@depkes.go.id dinkeskabkaranganyar@depkes.go.id dinkeskabsragen@depkes.go.id dinkeskabgrobogan@depkes.go.id dinkeskabblora@depkes.go.id dinkeskabrembang@depkes.go.id dinkeskabpati@depkes.go.id dinkeskabkudus@depkes.go.id dinkeskabjepara@depkes.go.id
-------------	---------------------------	---	---

		Kab. Demak Kab. Semarang Kab. Temanggung Kab. Kendal Kab. Batang Kab. Pekalongan Kab. Pemasang Kab. Tegal Kab. Brebes Kota Magelang Kota Surakarta Kota Salatiga Kota Semarang Kota Pekalongan Kota Tegal	dinkeskabdemak@depkes.go.id dinkeskabsemarang@depkes.go.id dinkeskabtemanggung@depkes.go.id dinkeskabkendal@depkes.go.id dinkeskabbatang@depkes.go.id dinkeskabpekalongan@depkes.go.id dinkeskabpemasang@depkes.go.id dinkeskabtegal@depkes.go.id dinkeskabbrebes@depkes.go.id dinkeskotamagelang@depkes.go.id dinkeskotasurakarta@depkes.go.id dinkeskotasalatiga@depkes.go.id dinkeskotasemarang@depkes.go.id dinkeskotapekalongan@depkes.go.id dinkeskotategal@depkes.go.id
Daerah Istimewa Yogyakarta	dinkesdiy@depkes.go.id	Kab. Kulon Progo Kab. Bantul Kab. Gunung Kidul Kab. Sleman Kota Yogyakarta	dinkeskabkulonprogo@depkes.go.id dinkeskabbantul@depkes.go.id dinkeskabgunungkidul@depkes.go.id dinkeskabsleman@depkes.go.id dinkeskotayogyakarta@depkes.go.id

<p>Jawa Timur</p>	<p>dinkesjatim@depkes.go.id</p>	<p>Kab. Pacitan  Kab. Ponorogo  Kab. Trenggalek  Kab. Tulungagung  Kab. Blitar  Kab. Kediri  Kab. Malang  Kab. Lumajang  Kab. Jember  Kab. Banyuwangi  Kab. Bondowoso  Kab. Situbondo  Kab. Probolinggo  Kab. Pasuruan  Kab. Sidoarjo  Kab. Mojokerto  Kab. Jombang  Kab. Nganjuk  Kab. Madiun  Kab. Magetan  Kab. Ngawi  Kab. Bojonegoro</p>	<p>dinkeskabpacitan@depkes.go.id  dinkeskabponorogo@depkes.go.id  dinkeskabtreggalek@depkes.go.id  dinkeskabtulungagung@depkes.go.id  dinkeskabblitar@depkes.go.id  dinkeskabkediri@depkes.go.id  dinkeskabmalang@depkes.go.id  dinkeskablumajang@depkes.go.id  dinkeskabjember@depkes.go.id  dinkeskabbanyuwangi@depkes.go.id  dinkeskabbondowoso@depkes.go.id  dinkeskabsitubondo@depkes.go.id  dinkeskabprobolinggo@depkes.go.id  dinkeskabpasuruan@depkes.go.id  dinkeskabsidoarjo@depkes.go.id  dinkeskabmojokerto@depkes.go.id  dinkeskabjombang@depkes.go.id  dinkeskabnganjuk@depkes.go.id  dinkeskabmadiun@depkes.go.id  dinkeskabmagetan@depkes.go.id  dinkeskabngawi@depkes.go.id  dinkeskabbojonegoro@depkes.go.id</p>
-------------------	---------------------------------	---	--

		Kab. Tuban Kab. Lamongan Kab. Gresik Kab. Bangkalan Kab. Sampang Kab. Pamekasan Kab. Sumenep Kota Kediri Kota Blitar Kota Malang Kota Probolinggo Kota Pasuruan Kota Mojokerto Kota Madiun Kota Surabaya Kota Batu	dinkeskabtuban@depkes.go.id dinkeskablamongan@depkes.go.id dinkeskabgresik@depkes.go.id dinkeskabbangkalan@depkes.go.id dinkeskabsampang@depkes.go.id dinkeskabpamekasan@depkes.go.id dinkeskabsumenep@depkes.go.id dinkeskotakediri@depkes.go.id dinkeskotablitar@depkes.go.id dinkeskotamalang@depkes.go.id dinkeskotaprobolinggo@depkes.go.id dinkeskotapasuruan@depkes.go.id dinkeskotamojokerto@depkes.go.id dinkeskotamadiun@depkes.go.id dinkeskotasurabaya@depkes.go.id dinkeskotabatu@depkes.go.id
Banten	dinkesbanten@depkes.go.id	Kab. Pandeglang Kab. Lebak Kab. Tangerang Kab. Serang Kota Tangerang Kota Cilegon	dinkeskabpandeglang@depkes.go.id dinkeskablebak@depkes.go.id dinkeskabtangerang@depkes.go.id dinkeskabserang@depkes.go.id dinkeskotatangerang@depkes.go.id dinkeskotacilegon@depkes.go.id

Bali	dinkesbali@depkes.go.id	Kab. Jembrana Kab. Tabanan Kab. Badung Kab. Gianyar Kab. Klungkung Kab. Bangli Kab. Karang Asem Kab. Buleleng Kota Denpasar	dinkeskabjembrana@depkes.go.id dinkeskabtabanan@depkes.go.id dinkeskabbadung@depkes.go.id dinkeskabgianyar@depkes.go.id dinkeskabklungkung@depkes.go.id dinkeskabbangli@depkes.go.id dinkeskabkarangasem@depkes.go.id dinkeskabbuleleng@depkes.go.id dinkeskotadenpasar@depkes.go.id
Nusa Tenggara Barat	dinkesntb@depkes.go.id	Kab. Sumbawa Barat Kab. Sumbawa Kab. Dompu Kab. Lombok Tengah Kab. Lombok Barat Kota Mataram Kota Bima	dinkeskabsumbawabaratar@depkes.go.id dinkeskabsumbawa@depkes.go.id dinkeskabdampu@depkes.go.id dinkeskablomboktengah@depkes.go.id dinkeskablombokbaratar@depkes.go.id dinkeskotamataram@depkes.go.id dinkeskotabima@depkes.go.id

Nusa Tenggara Timur	dinkesntt@depkes.go.id	Kab. Sumba Timur Kab. Belu Kab. Alor Kab. Sikka Kab. Lembata Kab. Ende Kab. Timor Tengah Selatan Kab. Timor Tengah Utara Kab. Manggarai Barat Kota Kupang	dinkeskabsumbatimur@depkes.go.id dinkeskabelu@depkes.go.id dinkeskabor@dpkes.go.id dinkeskabsikka@depkes.go.id dinkeskablembata@depkes.go.id dinkeskabende@depkes.go.id dinkeskabtimgahselatan@depkes.go.id dinkeskabtimgahutara@depkes.go.id dinkeskabmanggarai Barat@depkes.go.id dinkeskotakupang@depkes.go.id
---------------------	------------------------	--	--

Kalimantan Barat	dinkeskalbar@depkes.go.id	Kab. Sambas Kab. Sanggau Kab. Pontianak Kab. Ketapang Kab. Sintang Kota Singkawang Kota Pontianak	dinkeskabsambas@depkes.go.id dinkeskabsanggau@depkes.go.id dinkeskabpontianak@depkes.go.id dinkeskabketapang@depkes.go.id dinkeskabsintang@depkes.goid dinkeskotasingkawang@depkes.go.id dinkeskotapontianak@depkes.go.id
Kalimantan Tengah	dinkeskalteng@depkes.go.id	Kab. Kotawaringin Barat Kab. Kapuas Kab. Barito Utara Kab. Barito Timur Kab. Kotawaringin Timur Kab. Barito Selatan Kota Palangka Raya	dinkeskabkotawaringinbarat@depkes.go.id dinkeskabkapuas@depkes.go.id dinkeskabbaritoutara@depkes.go.id dinkeskabbaritotimur@depkes.go.id dinkeskabkotawaringintimur@depkes.go.id dinkeskabbaritoselatan@depkes.go.id dinkeskotapalangkaraya@depkes.go.id

Kalimantan Selatan	dinkeskalsel@depkes.go.id	Kab. Kota Baru Kab. Tapin Kab. Tanah Laut Kab. Tabalong Kab. Banjar Kota Banjar Baru Kota Banjarmasin	dinkeskabkotabaru@depkes.go.id dinkeskabtapin@depkes.go.id dinkeskabtanahlaut@depkes.go.id dinkeskabtabalong@depkes.go.id dinkeskabbanjar@depkes.go.id dinkeskotabanjarbaru@depkes.go.id dinkeskotabanjarmasin@depkes.go.id
Kalimantan Timur	dinkeskaltim@depkes.go.id	Kab. Pasir Kab. Kutai Barat Kab. Kutai Kartanegara Kab. Kutai Timur Kab. Berau Kab. Malinau Kab. Bulongan Kab. Nunukan Kab. Penajam Paser Utara Kota Balikpapan Kota Samarinda Kota Tarakan Kota Bontang	dinkeskabpasir@depkes.go.id dinkeskabkutaibarat@depkes.go.id dinkeskabkutaikartanegara@depkes.go.id dinkeskabkutaitimur@depkes.go.id dinkeskabberau@depkes.go.id dinkeskabmalinau@depkes.go.id dinkeskabbulongan@depkes.go.id dinkeskabnunukan@depkes.go.id dinkeskabpenajampaserutara@depkes.go.id dinkeskotabalikpapan@depkes.go.id dinkeskotasamarinda@depkes.go.id dinkeskotatarakan@depkes.go.id dinkeskotabontang@depkes.go.id

Sulawesi Utara	dinkessulut@depkes.go.id	Kab. Bolaang Mongondow Kab. Minahasa Utara Kab. Minahasa Kab. Kepulauan Talaud Kab. Kepulauan Sangihe Talaud Kab. Minahasa Selatan Kota Manado Kota Bitung Kota Tomohon	dinkeskabolmo@depkes.go.id dinkeskabminahasautara@depkes.go.id dinkeskabminahasa@depkes.go.id dinkeskabkeptalaud@depkes.go.id  dinkeskabkepsangihetalaud@depkes.go.id  dinkeskabminahasaselatan@depkes.go.id dinkeskotamanado@depkes.go.id dinkeskotabitung@depkes.go.id dinkeskotatomohon@depkes.go.id
Sulawesi Tengah	dinkessulteng@depkes.go.id	Kab. Donggala Kab. Kepulauan Banggai Kab. Toli-Toli Kab. Tojo Una-Una Kab. Parigi Moutong Kab. Poso Kota Palu	dinkeskabdonggala@depkes.go.id dinkeskabkepbanggai@depkes.go.id dinkeskabtolitoli@depkes.go.id dinkeskabtojounauna@depkes.go.id dinkeskabparigimoutong@depkes.go.id dinkeskabposo@depkes.go.id dinkeskotapalu@depkes.go.id

Sulawesi Selatan	dinkessulsel@depkes.go.id	Kab. Jeneponto Kab. Enrekang Kab. Bone Kab. Soppeng Kab. Pangkajene Kepulauan Kab. Bulukumba Kab. Tana Toraja Kab. Luwu Kab. Luwu Utara Kab. Gowa Kab. Takalar Kab. Bantaeng Kab. Maros Kab. Wajo Kab. Sidenreng Rappang Kab. Barru Kota Makassar Kota Pare-Pare Kota Palopo	dinkeskabjeneponto@depkes.go.id dinkeskabenrekang@depkes.go.id dinkeskabbone@depkes.go.id dinkeskabsoppeng@depkes.go.id dinkeskabpangkep@depkes.go.id dinkeskabbulukumba@depkes.go.id dinkeskabtator@depkes.go.id dinkeskabluwu@depkes.go.id dinkeskabluwuutara@depkes.go.id dinkeskabgowa@depkes.go.id dinkeskabtakalar@depkes.go.id dinkeskabbantaeng@depkes.go.id dinkeskabmaros@depkes.go.id dinkeskabwajo@depkes.go.id dinkeskabsidrap@depkes.go.id dinkeskabbarru@depkes.go.id dinkeskotamakassar@depkes.go.id dinkeskotaparepare@depkes.go.id dinkeskotapalopo@depkes.go.id
------------------	---------------------------	--	--

Sulawesi Tenggara	dinkessultra@depkes.go.id	Kab. Muna Kab. Konawe Kab. Kolaka Kab. Buton Kab. Bombana Kab. Wakatobi Kota Kendari Kota BauBau	dinkeskabmuna@depkes.go.id dinkeskabkonawe@depkes.go.id dinkeskabkolaka@depckes.go.id dinkeskabbuton@depkes.go.id dinkeskabbombana@depkes.go.id dinkeskabwakatobi@depkes.go.id dinkeskotakendari@depkes.go.id dinkeskotabaubau@depkes.go.id
Gorontalo	dinkesgorontalo@depkes.go.id	Kab. Gorontalo Kab. Boalemo Kab. Pohuwato Kab. Bone Bolango Kota Gorontalo	dinkeskabgorontalo@depkes.go.id dinkeskabboalemo@depkes.go.id dinkeskabpohuwato@depkes.go.id dinkeskabbonebolango@depkes.go.id dinkeskotagorontalo@depkes.go.id
Sulawesi Barat	dinkessulbar@depkes.go.id	Kab. Mamuju Kab. Polewali Mandar Kab. Majene	dinkeskabmamuju@depkes.go.id dinkeskabpolewalimandar@depkes.go.id dinkeskabmajene@depkes.go.id

Maluku	dinkesmaluku@depkes.go.id	Kab. Maluku Tenggara Kab. Maluku Tengah Kab. Seram Bagian Barat Kota Ambon	dinkeskabmalukutenggara@depkes.go.id dinkeskabmalukutengah@depkes.go.id dinkeskabserambagianbarat@depkes.go.id dinkenkotaambon@depkes.go.id
Maluku Utara	dinkesmalut@depkes.go.id	Kab. Tidore Kepulauan Kab. Halmahera Tengah Kab. Halmahera Barat Kota Ternate	dinkeskabtidorekep@depkes.go.id dinkeskabhalmaheratengah@depkes.go.id dinkeskabhalmaherabarad@depkes.go.id dinkeskotaternate@depkes.go.id
Irian Jaya Barat	dinkesirjabar@depkes.go.id	Kab. Manokwari Kab. Sorong Selatan Kab. Sorong Kab. Raja Ampat Kab. Teluk Bintuni Kota Sorong	dinkeskabmanokwari@depkes.go.id dinkeskabsorongselatan@depkes.go.id dinkeskabsorong@depkes.go.id dinkeskabrajaampat@depkes.go.id dinkeskabtelukbintuni@depkes.go.id dinkeskotasorong@depkes.go.id
Papua	dinkespapua@depkes.go.id	Kab. Biak Numfoor Kab. Merauke Kab. Keerom Kab. Yapen Waropen Kab. Jayawijaya Kab. Jayapura Kab. Mimika Kab. Nabire Kota Jayapura	dinkeskabbiaknumfort@depkes.go.id dinkeskabmerauke@depkes.go.id dinkeskabkeerom@depkes.go.id dinkeskabyapenwaropen@depkes.go.id dinkeskabjayawijaya@depkes.go.id dinkeskabjayapura@depkes.go.id dinkeskabmimika@depkes.go.id dinkeskabnabire@depkes.go.id dinkeskotajayapura@depkes.go.id



# **DAFTAR SINGKATAN**

## **A**

Administrasi	-----	adm
Akreditasi	-----	akre
Akreditasi dan Pemantapan Mutu	-----	apm
Akuntabilitas	-----	akuntas
Akuntansi	-----	akun
Alat kesehatan	-----	alkes
Alternatif	-----	al
Analisa	-----	anal
Anak balita	-----	alita
Anak usia sekolah	-----	aus
Anak remaja	-----	arema
Anak khusus	-----	ak
Anggaran	-----	anggar
Arbovirosis	-----	arbo

## **B**

Badan PPSdmkes	-----	bppsdm
Bahan pangan	-----	bapa
Balai Besar Pelatihan Kesehatan	-----	bbpk
Bantuan	-----	bantu
Bilateral	-----	bilat
Bimbingan	-----	bim
Biomedis	-----	bio
Biro	-----	ro
Biro Perencanaan	-----	roren
Biro Keuangan	-----	rokeu

## C

Cedera ----- ced

## D

Dampak ----- dam  
Darurat ----- dar  
Dasar ----- das  
Degeneratif ----- deg  
Departemen ----- dep  
Desentralisasi ----- des  
Desiminasi ----- disem  
Dewasa ----- de  
Diabetes Melitus dan Penyakit  
Metabolik ----- dmpd  
Diagnostik ----- diag  
Diare, Kecacingan dan Penyakit Infeksi  
Saluran Pencernaan lainnya ----- dcc  
Direktorat ----- dit  
Direktur ----- dir  
Direktor Jenderal ----- dj  
Distribusi ----- distrib  
Dokumentasi ----- dok

## E

Ekologi ----- eko  
Elektromedik ----- tromed  
Epidemiologi ----- epi  
Ergonomi ----- ergo

Esensial	-----	es
Evakuasi	-----	vak
Evaluasi	-----	eva
Evaluasi dan Pelaporan	-----	evapor

## **F**

Faktor	-----	fak
Filariasis	-----	fila
Frambusia	-----	fram
Fungsional	-----	fung

## **G**

Gangguan Akibat Kekurangan Iodium	-----	gaki
Gangguan Akibat Kecelakaan dan Cedera	-----	gacece
Gawat darurat	-----	gadar
Generatif	-----	gen
Globalisasi	-----	glob

## **H**

Hubungan	-----	hub
Hukum	-----	huk
Hubungan Luar Negeri	-----	hln

## I

Ibu bersalin	----	bulin
Ilmu Pengetahuan dan Teknologi	----	iptek
Imunologi, imunisasi	-----	imun
Indera dan usia lanjut	-----	inusila
Individu	-----	indu
Indonesia	-----	ind
Infeksi Saluran Pernafasan Akut	-----	ispa
Infeksi Saluran Pencernaan lainnya	-----	cerna
Informasi	-----	info
Institusi	-----	instit
Institusi kesehatan dasar	-----	ikesdas
Intensif	-----	inten
Internasional	-----	int

## J

Jabatan	-----	jabat
Jaminan	-----	jam
Jaminan dan Manfaat	-----	jamat
Jaringan	-----	jaring
Jangka pendek	-----	pendek
Jenderal	-----	jen

## K

Kajian Pembangun Kesehatan	-----	kabanges
Kapasitas	-----	kap

Karantina	-----	karan
Kawasan	-----	kawas
Kearsipan	-----	arsip
Kebidanan	-----	bidan
Kebijakan	-----	bijak
Kecelakaan	-----	celaka
Kedokteran	-----	dokter
Kedokteran gigi	-----	drg
Kefarmasian, farmasi	-----	farma
Kemitraan	-----	mitra
Kelembagaan	-----	lembaga
Kelompok	-----	pok
Keluarga	-----	kel
Kemandirian	-----	diri
Kemandirian dan Distribusi	-----	mandis
Kepala	-----	ka
Kepegawaian, Pegawai	-----	peg
Keperawatan	-----	rawat
Kepesertaan	-----	peserta
Kepulauan	-----	pulau
Kerja	-----	ja
Kerja sama	-----	kasam
Kesehatan	-----	kes
Kesejahteraan	-----	tera
Kesiapsiagaan	-----	siaga
Ketatalaksanaan	-----	talak
Keterampilan	-----	terapi
Keuangan	-----	keu

Kewaspadaan	-----	waspada
Khusus	-----	sus
Kinerja	-----	kerja
Kodifikasi	-----	kodi
Komplementer	-----	komp
Komplikasi	-----	komplik
Komunikasi	-----	kom
Komunitas	-----	nitas
Konsumsi	-----	sum
Kualitas	-----	kua
Kurikulum	-----	lum

## **L**

Lanjut usia	-----	lansia
Lembaga	-----	lem
Limbah	-----	lim
Lingkungan	-----	ling
Lintas	-----	lin
Luar Negeri	-----	ln

## **M**

Makanan	-----	makan
Manajemen	-----	man
Masyarakat	-----	mas
Materi	-----	mat
Maternal	-----	mal
Massa	-----	mas

Medik	-----	med
Metode	-----	met
Mikrobiologi	-----	mikro
Mitigasi	-----	miti
Monitoring	-----	mon
Multilateral	-----	multilat

## **N**

Napza Rokok dan Alkohol	-----	nra
Nasional	-----	nas
Negara	-----	neg

## **O**

Obat	-----	ob
Obat rasional	-----	obras
Olah raga	-----	ora
Organisasi	-----	or

## **P**

Patologi	-----	pato
Pegawai, Kepegawaian	-----	peg
Pelaksanaan	-----	lak
Pelaporan	-----	lapor
Pelatihan	-----	lat
Pelayanan	-----	yan

Pemanfaatan	-----	manfaat
Pemantapan	-----	mantap
Pemantauan	-----	pantau
Pembangunan	-----	bang
Pemberdayaan	-----	berdaya
Pemberhentian	-----	henti
Pembiayaan	-----	biaya
Pembiayaan dan Jaminan Kesehatan	-----	pjk
Pembuluh darah	-----	pd
Pemeliharaan	-----	pelihara
Pemerintah	-----	pem
Pemindahan	-----	pindah
Pemulihan	-----	pulih
Penanggulangan	-----	tanggul
Penanggulangan Masalah	-----	pm
Penapisan	-----	tapis
Penataan	-----	nata
Penatausahaan	-----	taus
Pencegahan	-----	cegah
Pendapat	-----	pen
Pendayagunaan	-----	gun
Pendidikan	-----	dik
Penelitian	-----	lit
Penetapan	-----	tap
Pengadaan	-----	ada
Pengaduan	-----	adu
Pengamanan	-----	aman
Pengangkatan	-----	angkat
Pengawasan	-----	was

Pengelolaan	-----	lola
Pengembangan	-----	kembang
Pengendalian, kendali	-----	dali
Pengendalian Penyakit dan Penyehatan		
Lingkungan	-----	p2pl
Pengendalian Penyakit Menular		
Langsung	-----	p2ml
Pengendalian Penyakit Bersumber		
Binatang	-----	p2b2
Penggunaan	-----	guna
Penghapusan	-----	hapus
Penghargaan	-----	harga
Pengkajian	-----	kaji
Pengolahan	-----	olah
Pengujian	-----	uji
Pengumpulan	-----	kumpul
Penilaian	-----	nilai
Penjenjangan	-----	jenjang
Penunjang	-----	tunjang
Penyajian	-----	nyaji
Penyakit	-----	sakit
Penyakit menular seksual	-----	pms
Penyakit jantung dan pembuluh darah	-----	jantungpd
Penyediaan	-----	sedia
Penyehatan	-----	hat
Penyehatan Kawasan dan		
Sanitasi Darurat	-----	hatkawassanidar
Penyelenggaraan	-----	gara
Penyimpanan	-----	simpan

Penyusunan	-----	susun
Peralatan Kesehatan	-----	alkes
Peran serta	-----	peta
Peraturan	-----	atur
Perbatasan	-----	batas
Perbendaharaan	-----	bendahara
Perbekalan	-----	bekal
Percepatan	-----	cep
Perencanaan	-----	rencana
Perencanaan dan Evaluasi	-----	pe
Perjanjian	-----	janji
Perkotaan	-----	kota
Perlengkapan	-----	lengkap
Perlindungan	-----	lindung
Perpustakaan	-----	taka
Pertimbangan	-----	timbang
Perundang-undangan	-----	undang2
Pestisida	-----	pestis
Pimpinan	-----	pim
Politik	-----	pol
Prasarana	-----	pras
Pra Sekolah	-----	praseko
Produksi	-----	pro
Program	-----	prog
Program dan Informasi	-----	pi
Promosi	-----	prom
Protokol	-----	prot
Publikasi	-----	liksi
Publik	-----	blik

Pusat	-----	pus
Pusat Penelitian dan Pengembangan	-----	puslit

## **R**

Radiologi	-----	radio
Rancangan	-----	rancang
Rasional	-----	ras
Reagensia	-----	rea
Remaja	-----	reja
Reproduksi	-----	repro
Reservoir	-----	vor
Resiko	-----	resi
Rumah tangga	-----	rutang
RSU Pendidikan	-----	umdik
Rumah Sakit Khusus	-----	rsk
Rumah Sakit Penyakit Infeksi Prof., Dr. Sulianti Saroso	-----	rsp

## **S**

Sanitasi	-----	sani
Satuan	-----	sat
Schistosomiasis	-----	sisto
Sekolah	-----	sko
Sekretariat	-----	set
Sekretaris	-----	ses
Seksi	-----	sie
Sindenreg Rappang	-----	sidrap
Sistem informasi	-----	si

Sistem	-----	sis
Spesialistik	-----	spes
Staf ahli	-----	stali
Standarisasi	-----	standar
Status	-----	sta
Strategis	-----	tegis
Surveilans	-----	surv
Surveilans Epidemiologi dan Kesehatan Matra	-----	epikesma
Swadaya	-----	swa
Sumber daya	-----	berdaya

## T

Tata laksana	-----	talak
Tata naskah	-----	takah
Tanjung Balai	-----	tb
Teknis, keteknisan	-----	tek
Teknologi	-----	tegi
Tenaga	-----	na
Tenaga Kerja Kesehatan Indonesia	-----	tkki
Tenaga Kerja Kesehatan Asing	-----	tkka
Terpencil	-----	cil
Tertinggal	-----	gal
Tindak Lanjut Hasil Pengawasan	-----	tlhp
Tinggi	-----	ti
Toksikologi	-----	toksik
Tradisional	-----	tradisi
Tuberculosis	-----	tbc

Tugas Belajar	-----	tubel
Tuntutan	-----	tuntut

## **U**

Umum	-----	um
Urusan dalam	-----	urdal
Usia lanjut	-----	usila
Utang Piutang	-----	upitut

## **V**

Verifikasi	-----	ver
Vektor dan Reservoir Penyakit	-----	vrp

## **Z**

Zoonosis	-----	zoo
----------	-------	-----